

УТВЕРЖДАЮ:
 министр
 природных ресурсов и охраны
 окружающей среды Удмуртской Республики
 Д.Н. Удалов
 " 14 " октября 2022 г.

Акт обследования аварийных деревьев № 153
 лесных насаждений ГКУ УР Завьяловского лесничества
 Удмуртской Республики

Место проведения

Участковое лесничество	Урочище (дача)	Квартал (кварталы)	Выдел (выделы)
Заречное		119	22

Перечетная ведомость
 аварийных деревьев, назначаемых в рубку

№ дерева	Координаты	Порода	Высота, м	Диаметр, см	Запас, куб. м	Структурные изъяны, характеризующие аварийность дерева	Сроки проведения мероприятия
1	56.97351 053.26140	П	29	36	1,27	наличие стволовой гнили, усыхание ветвей	2022
2	56.97353 053.26140	П	28	28	0,7	опасный наклон	2022
3	56.97350 053.26136	П	31	40	1,62	наличие стволовой гнили, усыхание ветвей	2022
4	56.97353 053.26126	П	23	24	0,48	наличие стволовой гнили, усыхание ветвей	2022
5	56.97339 053.26131	П	28	28	0,7	наличие стволовой гнили, усыхание ветвей	2022
6	56.97344 053.26112	П	29	36	1,27	наличие стволовой гнили, усыхание ветвей	2022
7	56.97328 053.26077	П	31	24	0,48	наличие стволовой гнили, усыхание ветвей	2022
Итого:					4,55		

Дата обследования 28.11.2022

Исполнитель работ по проведению обследования аварийных деревьев:

Инженер ОЗЛ ГКУ УР "Завьяловское лесничество"

Лесничий Пригородного участкового лесничества

 Галиямов К.К.

ГКУ УР "Завьяловское лесничество"

Руководитель ГКУ УР "Завьяловское лесничество"

Дата составления документа 01.12.2012

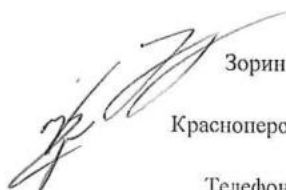

Зорин О.В.

Красноперов С.В.

Телефон 8 (3412) 54 45 76

ЗАКЛЮЧЕНИЕ

С целью предотвращения причинения вреда физическим лицам,
ущерба имуществу необходимо проведение рубки аварийных деревьев



Приложение 1
к обследованию аварийных деревьев

Завьяловское лесничество, Заречное участковое лесничество, кв. 119 выд. 22

Аварийное дерево №1

1	56.97351	053.26140
---	----------	-----------



Дата обследования 28.11.2022 г.

Аварийное дерево №2

2	56.97353	053.26140
---	----------	-----------

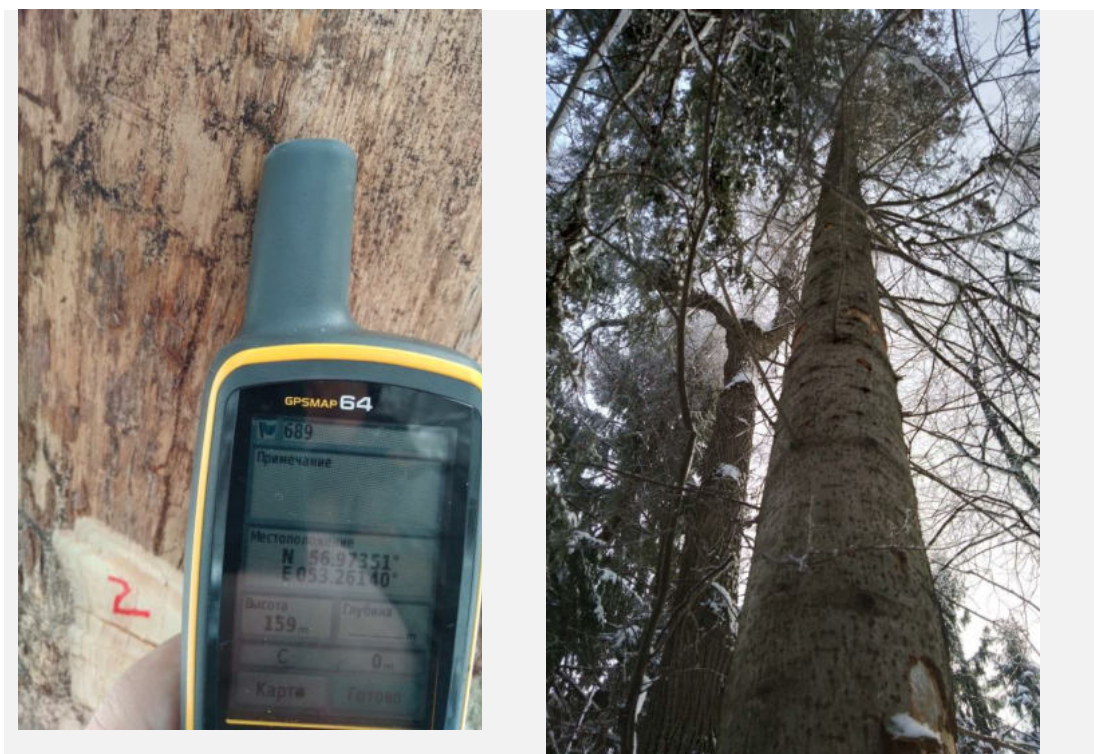

Дата обследования 28.11.2022 г.

Аварийное дерево №3

3	56.97350	053.26136
---	----------	-----------



Дата обследования 28.11.2022 г.

Аварийное дерево №4

4	56.97353	053.26126
---	----------	-----------



Дата обследования 28.11.2022 г.

Аварийное дерево №5

5	56.97339	053.26131
---	----------	-----------



Дата обследования 28.11.2022 г.

Аварийное дерево №6

6	56.97344	053.26112
---	----------	-----------



Дата обследования 28.11.2022 г.

Аварийное дерево №7

7	56.97328	053.26077
---	----------	-----------



Дата обследования 28.11.2022 г.