

УТВЕРЖДАЮ:
Заместитель министра
природных ресурсов и охраны
окружающей среды Удмуртской Республики
Ю.А. Долматов
" 9 " ноября 2022 г.

Акт обследования аварийных деревьев № 121
лесных насаждений ГКУ УР Завьяловского лесничества
Удмуртской Республики

Место проведения

Участковое лесничество	Урочище (дача)	Квартал (кварталы)	Выдел (выделы)
Заречное		143	1

Перечетная ведомость
аварийных деревьев, назначаемых в рубку

№ дерева	Координаты	Порода	Высота, м	Диаметр, см	Запас, куб. м	Структурные изъяны, характеризующие аварийность дерева	Сроки проведения мероприятия
1	56.940590, 53.320476	Ель	29	32	1,09	наличие стволовой гнили, усыхание ветвей	2022
2	56.940621, 53.320575	Ель	31	36	1,45	наличие стволовой гнили, усыхание ветвей	2022
3	56.940646, 53.320558	Ель	31	36	1,45	наличие стволовой гнили, усыхание ветвей	2022
4	56.940610, 53.320665	Ель	29	32	1,09	наличие стволовой гнили, усыхание ветвей	2022
5	56.940574, 53.320580	Ель	28	32	1,09	наличие стволовой гнили, усыхание ветвей	2022
6	56.940674, 53.320625	Ель	32	40	1,84	наличие стволовой гнили, усыхание ветвей	2022
7	56.940697, 53.320713	Ель	28	28	0,79	наличие стволовой гнили, усыхание ветвей	2022
8	56.940725, 53.320851	Пх	26	28	0,7	наличие стволовой гнили, усыхание ветвей	2022
9	56.940756, 53.320520	Ель	31	36	1,45	наличие стволовой гнили, усыхание ветвей	2022
10	56.940813, 53.320539	Ель	32	40	1,84	наличие стволовой гнили, усыхание ветвей	2022
11	56.940790, 53.320352	Ель	28	28	0,79	наличие стволовой гнили, усыхание ветвей	2022
12	56.940783, 53.320302	Ель	29	32	1,09	наличие стволовой гнили, усыхание ветвей	2022
13	56.940707, 53.320212	Ель	31	36	1,45	наличие стволовой гнили, усыхание ветвей	2022
Итого:					16,12		

Дата обследования 28.09.2022

Исполнитель работ по проведению обследования аварийных деревьев:

Инженер ОЗЛ ГКУ УР "Завьяловское лесничество"

Лесничий Пригородного участкового лесничества
ГКУ УР "Завьяловское лесничество"

Руководитель ГКУ УР "Завьяловское лесничество"

Дата составления документа 06.10.2022

 Галлямов К.К.
 Зорин О.В.
 Красноперов С.В.

Телефон 8 (3412) 54 45 76

ЗАКЛЮЧЕНИЕ

С целью предотвращения причинения вреда физическим лицам, ущерба имуществу необходимо проведение рубки аварийных деревьев

Приложение 1
к обследованию аварийных деревьев

Аварийное дерево №1



Координаты 56.940621 53.320575

Дата обследования 28.09.2022 г.

Аварийное дерево №2



Координаты 56.940646 53.320558

Дата обследования 28.09.2022 г.

Аварийное дерево №3

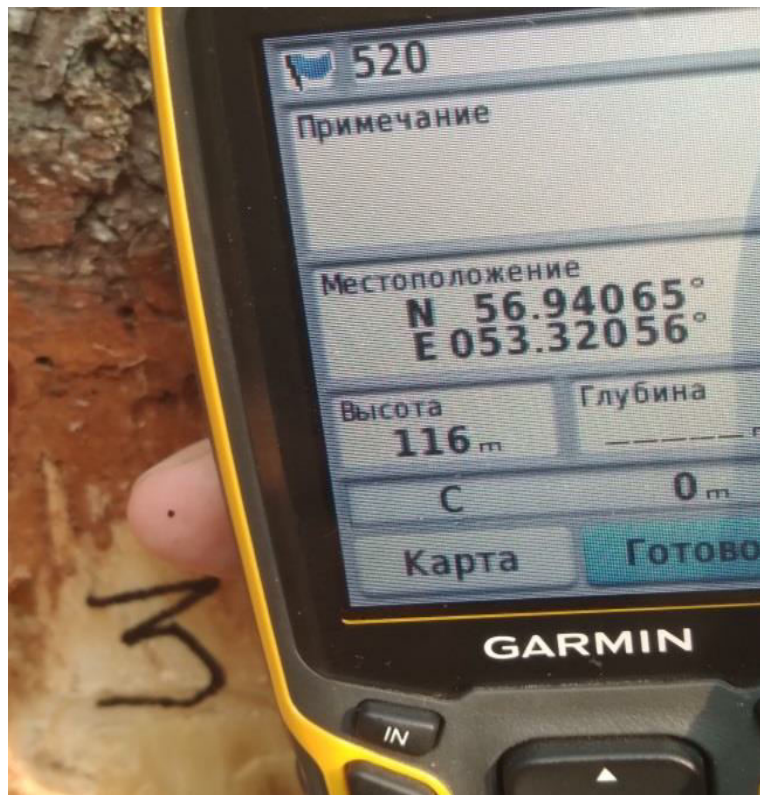

Координаты 56.940610 53.320665



Дата обследования 28.09.2022 г.

Аварийное дерево №4



Координаты 56.940574 53.320580



Дата обследования 28.09.2022 г.

Аварийное дерево №5



Координаты 56.940674 53.320625

Дата обследования 28.09.2022 г.

Аварийное дерево №6

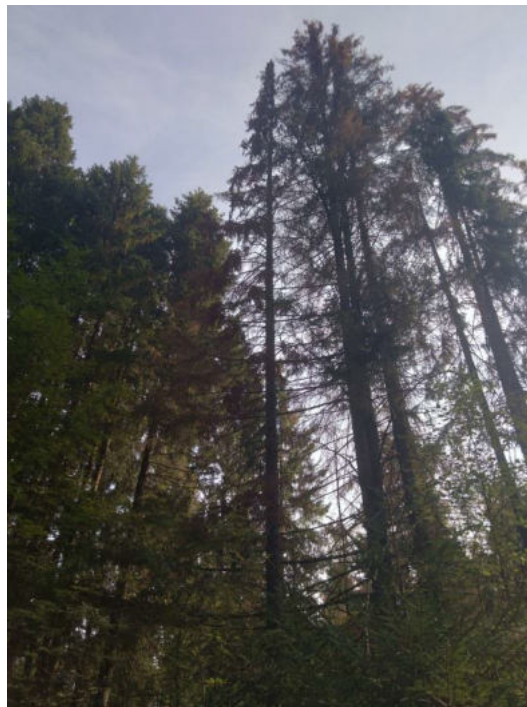

Координаты 56.940697 53.320713

Дата обследования 28.09.2022 г.

Аварийное дерево №7

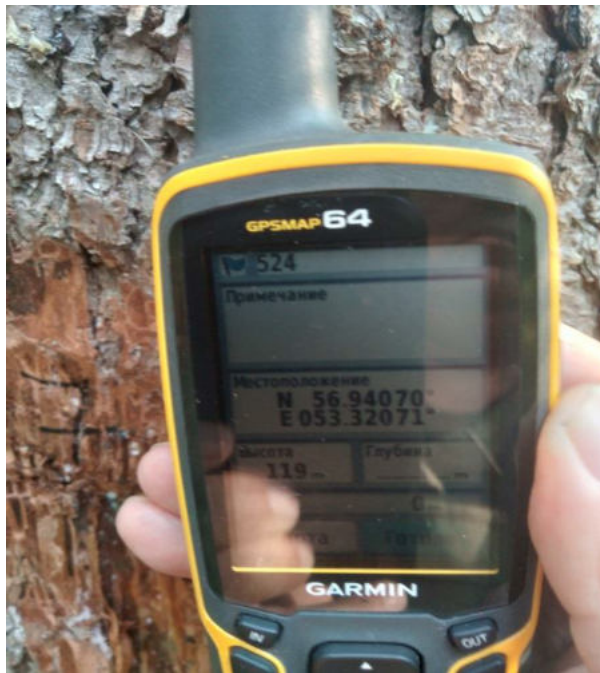

Координаты 56.940725 53.320851

Дата обследования 28.09.2022 г.

Аварийное дерево №8

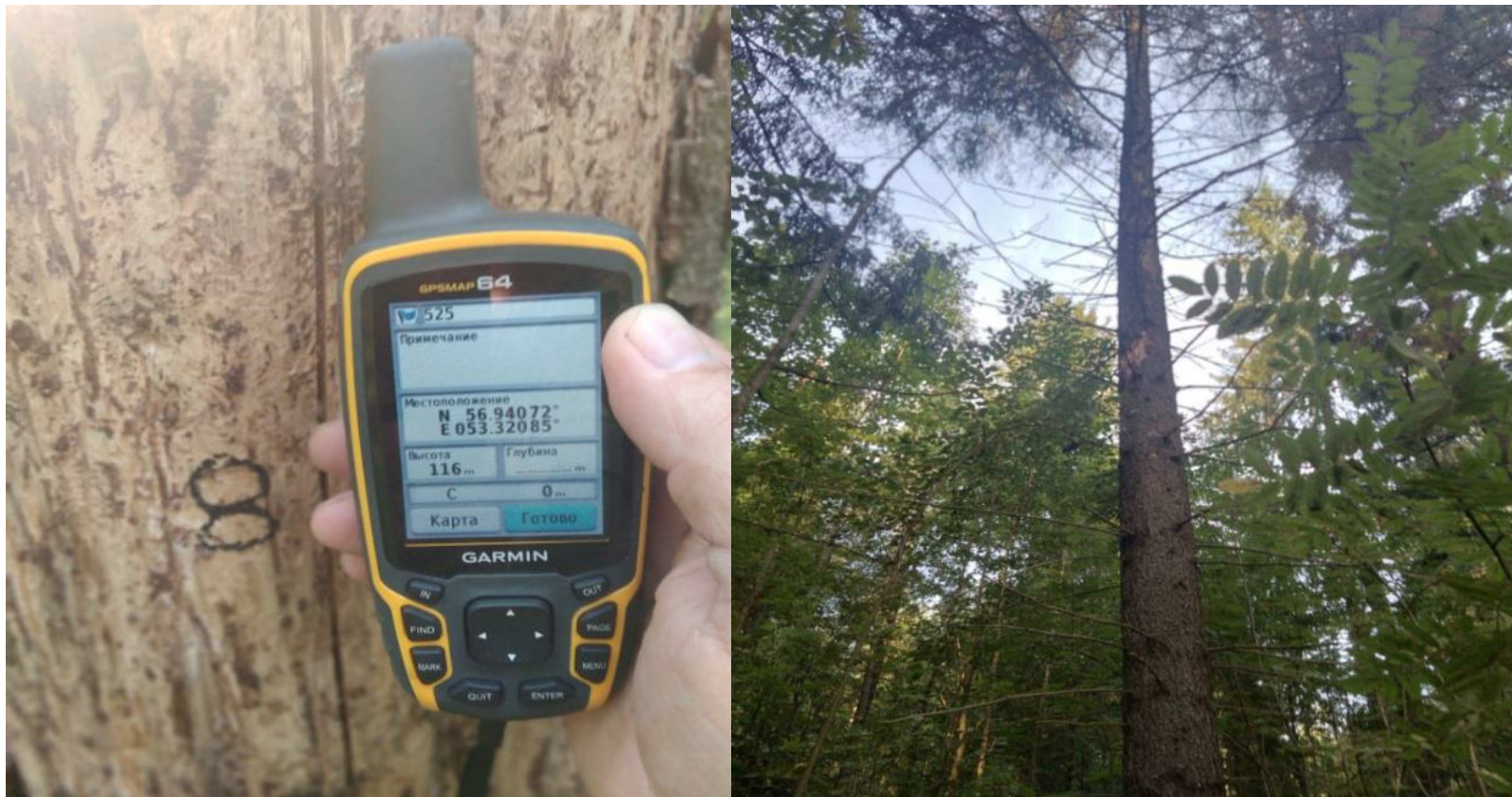

Координаты 56.940756 53.320520

Дата обследования 28.09.2022 г.

Аварийное дерево №9



Координаты 56.940813 53.320539

Дата обследования 28.09.2022 г.

Аварийное дерево №10



Координаты 56.940790 53.320352

Дата обследования 28.09.2022 г.

Аварийное дерево №11



Координаты 56.940783 53.320302

Дата обследования 28.09.2022 г.

Аварийное дерево №12



Координаты 56.940707 53.320212



Дата обследования 28.09.2022 г.

Аварийное дерево №13



Координаты 56.936464, 53.303967

Дата обследования 28.09.2022 г.