

УТВЕРЖДАЮ:  
 Заместитель министра  
 природных ресурсов и охраны  
 окружающей среды Удмуртской Республики  
 Ю.А. Долматов  
 « 29 » апреля 2024 года

Акт обследования аварийных деревьев № 23  
 Лесных насаждений Увинское лесничества  
 Удмуртской Республики

Место проведения

|                        |                |                    |                |
|------------------------|----------------|--------------------|----------------|
| Участковое лесничество | Урочище (дача) | Квартал (кварталы) | Выдел (выделы) |
| Ува-Туклинское         |                | 144                | 13             |

Перечетная ведомость  
 аварийных деревьев, назначаемых в рубку

| № дерева | Координаты            | Порода | Высота, м | Диаметр, см | Запас, куб. м | Структурные изъяны, характеризующие аварийность дерева     | Сроки проведения мероприятия |
|----------|-----------------------|--------|-----------|-------------|---------------|--|------------------------------|
| 1        | 2                     | 3      | 4         | 5           | 6             | 7  | 8                            |
| 1        | 56.96995,<br>52.18831 | Пихта  | 25        | 24          | 0,44          | Усохший скелет ветвей, наличие вредителей                  | 2024                         |
| 2        | 56.96998,<br>52.18837 | Пихта  | 25        | 24          | 0,44          | Усохший скелет ветвей, наличие вредителей                  | 2024                         |
| 3        | 56.96996,<br>52.18839 | Ель    | 32        | 32          | 1,02          | Усохший скелет ветвей, стволовые гнили, наличие вредителей | 2024                         |
| 4        | 56.96997,<br>52.18825 | Ель    | 31        | 28          | 0,74          | Усохший скелет ветвей, стволовые гнили, наличие вредителей | 2024                         |
| 5        | 56.97000,<br>52.18825 | Пихта  | 28        | 28          | 0,64          | Усохший скелет ветвей, наличие вредителей                  | 2024                         |
| 6        | 56.97002,<br>52.18825 | Ель    | 28        | 24          | 0,5           | Усохший скелет ветвей, стволовые гнили, наличие вредителей | 2024                         |
| 7        | 56.97004,<br>52.18827 | Ель    | 28        | 24          | 0,5           | Усохший скелет ветвей, стволовые гнили, наличие вредителей | 2024                         |
| 8        | 52.97001,<br>52.18825 | Ель    | 32        | 32          | 1,02          | Усохший скелет ветвей, стволовые гнили, наличие вредителей | 2024                         |
| 9        | 56.97003,<br>52.18828 | Пихта  | 25        | 24          | 0,44          | Усохший скелет ветвей, наличие вредителей                  | 2024                         |
| 10       | 56.97009,<br>52.18823 | Ель    | 34        | 36          | 1,35          | Усохший скелет ветвей, стволовые гнили, наличие вредителей | 2024                         |

|       |                        |       |    |    |       |  |      |
|-------|------------------------|-------|----|----|-------|--|------|
| 11    | 56.97009<br>52.18818   | Ель   | 28 | 24 | 0,5   | Усохший скелет<br>вытвей,стволовые гнили,наличие<br>вредителей | 2024 |
| 12    | 56.97011,<br>52.18816  | Пихта | 25 | 24 | 0,44  | Усохший скелет<br>вытвей,стволовые гнили,наличие<br>вредителей | 2024 |
| 13    | 56.97006,<br>52.18831  | Ель   | 34 | 36 | 1,35  | Усохший скелет<br>вытвей,стволовые гнили,наличие<br>вредителей | 2024 |
| 14    | 56.97006,<br>52.18849  | Ель   | 31 | 28 | 0,74  | Усохший скелет<br>вытвей,стволовые гнили,наличие<br>вредителей | 2024 |
| 15    | 56.97010,<br>52.18843  | Ель   | 35 | 40 | 1,72  | Усохший скелет<br>вытвей,стволовые гнили,наличие<br>вредителей | 2024 |
| 16    | 56.97005,<br>52.18824  | Пихта | 32 | 40 | 1,36  | Усохший скелет вытвей,наличие<br>вредителей                    | 2024 |
| 17    | 56.97006,<br>52.18811  | Пихта | 25 | 24 | 0,44  | Усохший скелет вытвей,наличие<br>вредителей                    | 2024 |
| 18    | 56.96998,<br>52.18811  | Ель   | 34 | 36 | 1,35  | Усохший скелет<br>вытвей,стволовые гнили,наличие<br>вредителей | 2024 |
| 19    | 56.96999,<br>52.188058 | Ель   | 26 | 20 | 0,32  | Усохший скелет<br>вытвей,стволовые гнили,наличие<br>вредителей | 2024 |
| 20    | 56.96999,<br>52.18819  | Пихта | 20 | 16 | 0,16  | Усохший скелет вытвей,наличие<br>вредителей                    | 2024 |
| 21    | 56.96996,<br>52.18812  | Ель   | 28 | 24 | 0,5   | Усохший скелет<br>вытвей,стволовые гнили,наличие<br>вредителей | 2024 |
| 22    | 56.96999,<br>52.18811  | Ель   | 26 | 20 | 0,32  | Усохший скелет<br>вытвей,стволовые гнили,наличие<br>вредителей | 2024 |
| Итого |                        |       |    |    | 16,29 |  |      |

Исполнитель работ по проведению обследования аварийных деревьев:

Руководитель ГКУ УР "Увинское лесничество"

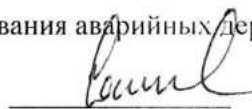

Соколов.И.Е

Лесничий Ува-Туклинского участкового лесничества  
ГКУ УР "Увинское лесничество"



Пермяков.А.С

Дата проведения обследования

16.04.2024

Дата составления документа

19.04.2024

Телефон 8(34130) 5-16-58

### ЗАКЛЮЧЕНИЕ

С целью предотвращения негативных процессов или снижения ущерба от их воздействия:

Необходимо проведение рубки аварийных деревьев,в целях недопущения причинения вреда жизни и и здоровью граждан,имуществу граждан.

Приложение 1  
к акту обследования аварийных деревьев

Увинское лесничество, Ува-Туклинское участковое лесничество

квартал 144 выдел 13

Дерево № 1



Координаты 56.96995,52.18831  
Дата обследования 16.04.2024 г.

Дерево № 2

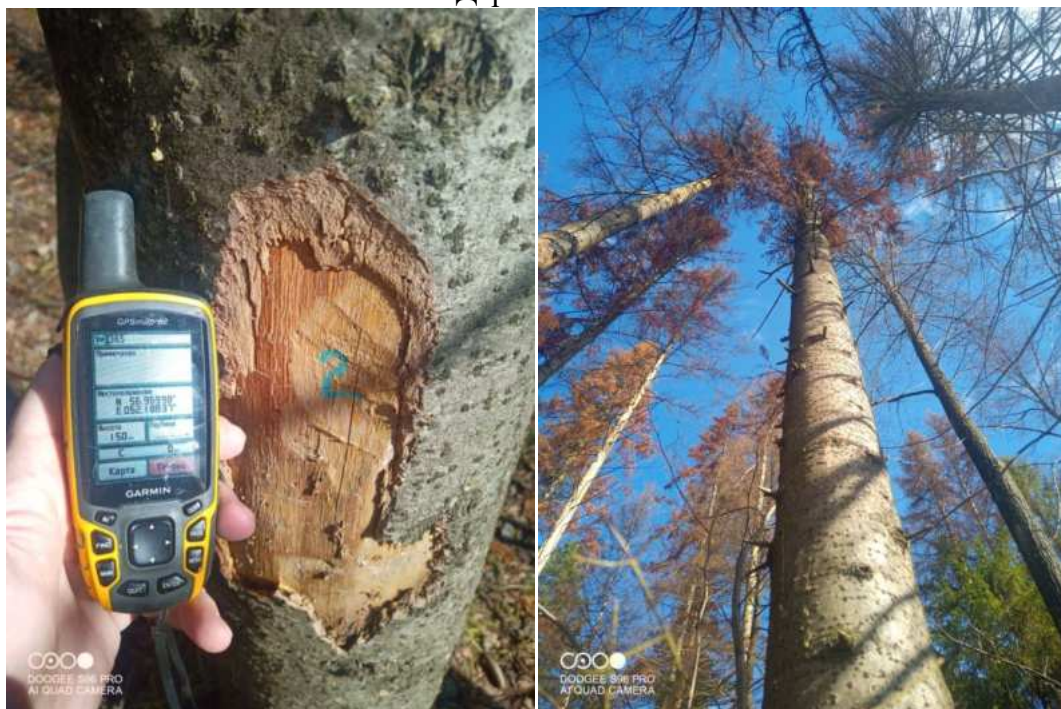

Координаты 56.96998, 52.18837

Дерево № 3



Координаты 56.96996, 52.18839

Дата обследования 16.04.2024 г.

Дерево № 4



Координаты 56.96997,52.18825

Дерево № 5



Координаты 56,97000 52,18825

Дата обследования 16.04.2024 г.

Дерево № 6



56.97002,52.18825

Дерево № 7



56.97004,52.18827

Дата обследования 16.04.2024 г.

Дерево № 8



52.97001,52.18825

Дерево № 9



56.97003,52.18828

Дата обследования 16.04.2024 г.

Дерево № 10



56.97009,52.18823

Дерево № 11



56.97009 52.18818

Дата обследования 16.04.2024 г.



Дерево № 12



56.97011,52.18816

Дерево № 13



56.97006,52.18831

Дата обследования 16.04.2024 г.

Дерево № 14



56.97006,52.18849

Дерево № 15



56.97010,52.18843

Дата обследования 16.04.2024 г.

Дерево № 16



56.97005,52.18824

Дерево № 17



56.97006,52.18811

Дата обследования 16.04.2024 г.

Дерево № 18

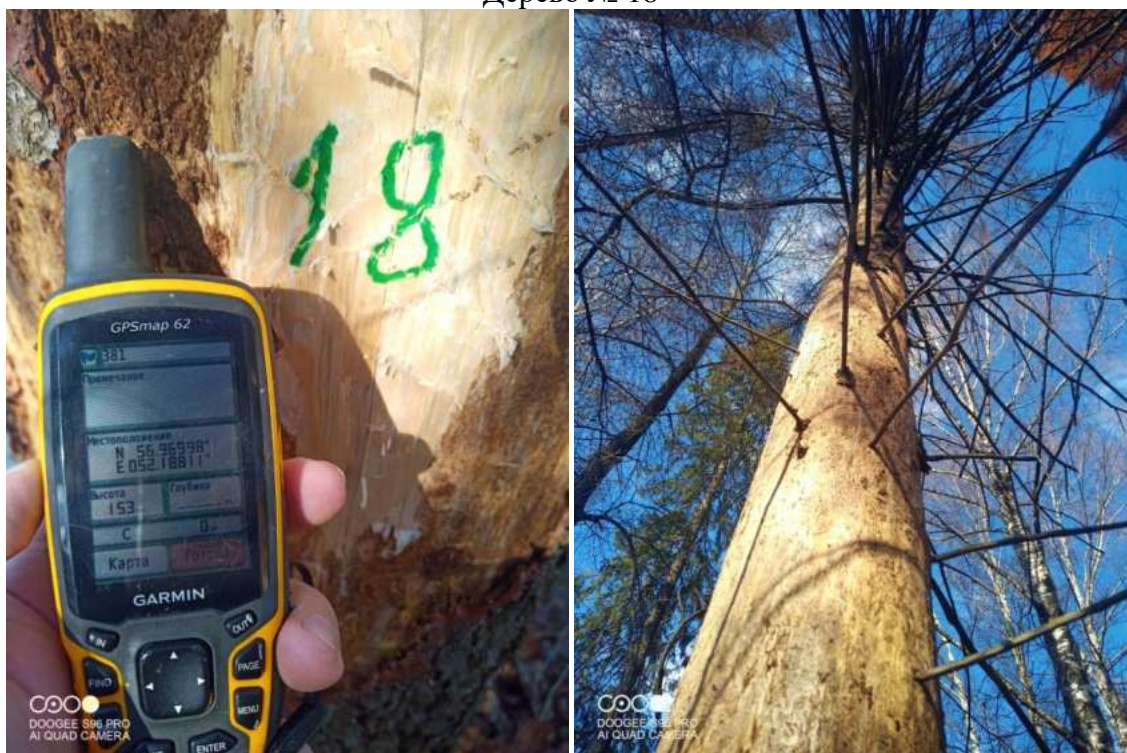

56.96998,52.18811

Дерево № 19



56.96999,52.188058

Дата обследования 16.04.2024 г.

Дерево № 20



56.96999,52.18819

Дерево № 21



56.96996,52.18812

Дата обследования 16.04.2024 г.

## Дерево № 22



56.96999,52.18811

Дата обследования 16.04.2024 г.