

УТВЕРЖДАЮ:  
Заместитель министра  
природных ресурсов и охраны  
окружающей среды Удмуртской Республики  
Ю.А. Долматов  
«27» августа 2024 года

Акт  
лесопатологического обследования № 2024-21-407  
лесных насаждений Шарканского лесничества  
Удмуртской Республики

Способ лесопатологического обследования: 1. Визуальный

2. Инструментальный

Участковое лесничество	Урочище (дача)	Квартал	Выдел	Площадь выдела, га	Лесопатологический выдел	Площадь лесопатологического выдела, га
без деления		265	154	0,1		
					1	0,1

Лесопатологическое обследование проведено на общей площади:

0,1

Кадастровый номер участка: участок не предоставлен в постоянное (бессрочное) пользование, аренду (для участков, предоставленных в постоянное (бессрочное) пользование, аренду)

Документ о праве пользования:

\_\_\_\_\_  
(тип документа о праве пользования, дата, номер, вид разрешенного использования лесов)

**Инструментальное (детальное) обследование лесных насаждений.**

(раздел включается в акт в случае проведения лесопатологического обследования инструментальным способом)

2.1 Лесничество Шарканское Участковое лесничество без деления  
Урочище(дача) Квартал 265 Выдел 154

Лесопатологический выдел 1 Площадь лесопатологического выдела 0,1

Наличие ограничений или особенностей участка, влияющих на назначение СОМ:

Защитные леса:- ОЗУ: Участки лесов вокруг сельских населенных пунктов и садовых товариществ  
(отметка о наличии ООПТ, ОЗУ, водоохранной зоны, радиоактивного загрязнения лесов, угрозы возникновения очагов вредных организмов или пожарной опасности в лесах).

2.2 Фактическая таксационная характеристика лесного насаждения соответствует ( не соответствует) таксационному описанию (нужное подчеркнуть). Причины несоответствия:

Ведомость насаждений с выявленными несоответствиями таксационным описаниям приведена в приложении 1 к Акту

2.3 Состояние насаждений:

с нарушенной устойчивостью (средневзвешенная категория состояния  $\geq 1,51 \leq 4,50$ )

с утраченной устойчивостью (средневзвешенная категория состояния  $\geq 4,51$ )

устойчивое (средневзвешенная категория состояния  $< 1,50$ )

2.4. Причины ослабления, повреждения, средневзвешенная категория состояния насаждения: повреждение стволовыми вредителями, СКС 3,19

Вид пожара	Порода	Состояние корневых лап		Состояние корневой шейки		Высушивание луба		Обугленность древесины более 1/3 высоты ствола	
		процент поврежденных огнем корней	процент деревьев с данным повреждением	Обугленность корневой шейки по окружности (1/4;2/4;3/4;бол)	процент деревьев с данным повреждением	по окружности и (1/4;2/4;3/4 ; более3/4	процент деревьев с данным повреждением	по окружности ствола (менее 1/2; более 1/2)	процент деревьев с данным повреждением
1	2	3	4	5	6	7	8	9	10

2.4.1 Заселено (отработано) стволовыми вредителями:

Вид вредителя	Порода	Встречаемость заселенных деревьев, % от запаса породы	Встречаемость отработанных деревьев, % от запаса породы	Степень заселения лесного насаждения (слабая, средняя, сильная)
1	2	3	4	5
Полиграф уссурийский	П	75,0%	25,0%	сильная

2.4.3. Поражено болезнями:

Болезнь/возбудитель	Порода	Встречаемость, % от запаса насаждения	Степень поражения лесного насаждения (слабая, средняя, сильная)
1	2	3	4

2.5. Выборке подлежит от общего запаса насаждения), в том числе:

36,7% деревьев (указывается общий % запаса деревьев, подлежащий рубке,

без признаков ослабления  
ослабленных  
сильно ослабленных  
усыхающих

причины назначения \_\_\_\_\_  
причины назначения \_\_\_\_\_  
причины назначения \_\_\_\_\_

5,4% причины назначения п. 42 приказа Минприроды России от 09.11.2020 г № 912

свежего сухостоя 22,1%  
свежего ветровала 0,0%  
свежего бурелома 0,0%

старого сухостоя 9,2%  
старого ветровала 0,0%  
старого бурелома 0,0%

2.6. Полнота лесного насаждения после уборки деревьев, подлежащих рубке, составит 0,4

Критическая полнота для данной категории лесных насаждений и преобладающей породы составляет

не лимитируется

**ЗАКЛЮЧЕНИЕ к инструментальному обследованию участка.**

С целью предотвращения негативных процессов, снижения от их воздействия назначено: ВСП

Участковое лесничество	Урочище (дача)	Квартал	Выдел	Площадь выдела, га	Лесопатологический выдел	Площадь лесопатологического выдела, га	Вид мероприятия	Площадь мероприятия, га	Породы	Доля выбираемой древесины по запасу, %	Рекомендуемый срок проведения мероприятия
1	2	3	4	5	6	7	8	9	10	11	12
без деления		265	154	0,1	1	0,1	ВСП	0,1	Е	0,0%	2024-2025
									П	36,7%	
									С	0,0%	
									Б	0,0%	
									Ос	0,0%	
									ОлЧ	0,0%	
									Л	0,0%	
									Д	0,0%	
									Я	0,0%	
									Кл	0,0%	
									Олс	0,0%	
									Ивд	0,0%	
<b>Итого:</b>										36,7%	

Ведомость временной пробной площади и абрис участка прилагаются (приложение 2 и 3 к Акту)

РЕКОМЕНДАЦИИ по проведению мероприятий, не относящихся к мероприятиям по предупреждению распространения вредных организмов.

после окончания выборочной санитарной рубки обеспечить проведение мероприятий по восстановлению леса в соответствии с правилами лесовосстановления,

соблюдать утвержденные в установленном порядке правила пожарной безопасности в лесах.

Дата проведения ЛПО 31.07.2024г.

Исполнитель работ по проведению лесопатологического обследования:

Директор Воткинсклес - филиал АУ УР «Удмуртлес»

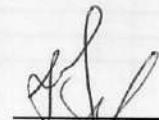
 Галичанин Н.В.

Начальник воспроизводственного участка

 Филатов А.И.

СОГЛАСОВАНО:

Заместитель руководителя ГКУ УР "Воткинское лесничество"

 Петров Е.Н.

Дата составления документов: 15.08.2024г.

Телефон 8(34145) 3-78-07

Ведомость лесных участков с выявленными несоответствиями таксономическим описаниям

Источники данных	Год проведения аэрофотосъемки	Номер квартала	Номер выдела	Площадь выдела, га	Целевое назначение лесов	Категория защитных лесов	ОЗУ	Номер лесопатологического выдела	Площадь лесопатологического выдела, га	Таксономическая характеристика										Земельно-пробных площадей				
										состав	порода	возраст, лет	средняя высота, м	средний диаметр, см	тип леса	ТУМ	попота	конинет	этаж, км/га	количество, шт.	общая площадь, га			
ТО	2018	265	154	0,1	Защитные	Леса расположенные в защитных полосах лесов	Участок леса вокруг объектов недвижимого имущества и складских помещений	1	0,1	Е	80	21	22	ЕКС	С3	0,7	2	300						
Ф	2024	265	154	0,1	Защитные	Леса расположенные в защитных полосах лесов	Участок леса вокруг объектов недвижимого имущества и складских помещений	1	0,1	Е	80	21	22	ЕКС	С3	0,4	2	70	1	0,1				
										П	21	22			0		50							

Примечание:  
ТО - таксономическое описание  
Ф - фактическая характеристика лесного насаждения

Исполнитель работ по проведению лесопатологического обследования:  
Директор Филиала - филиал АУ УР «Лесуряд»

Начальник контрольно-надзорного участка  
СОГЛАСОВАНО:  
Заместитель руководителя ГКУ УР «Волжские лесхозы»

  
Филатов А.И.  
Петров Е.Н.

Дата составления документа: 15.08.2024.



**ВРЕМЕННАЯ ПРОБНАЯ ПЛОЩАДЬ № 1**

1.1. Субъект Российской Федерации Удмуртская Республика Лесничество Шарканское  
Участковое лесничество без деления  
Квартал 265 Выдел 154 Площадь выдела 0,1  
Лесопатологический выдел 1 Площадь лесопатологического выдела 0,1

1.2. Метод перече́та:

сплошной, ленты пере́чета, круговые площадки постоянного радиуса,  
реласкопические площадки (нужное подчеркнуть).

Количество лент/площадок 1 шт. Размеры площадок (длина\*ширина/радиус) \_\_\_ м  
Размер временной пробной площади 0,1 га

1.3. Фактическая таксационная характеристика насаждения:

Состав 7Лп2Е1П Возраст 80 лет; тип леса ЕКС полнота 0,4  
запас на га 70 кбм; возобновление 0

1.4. Номер очага вредных организмов \_\_\_\_\_

Тип очага вредных организмов: эпизодический, хронический (нужное подчеркнуть).

Фаза развития очага вредных организмов: начальная, нарастания численности, собственно вспышка,  
кризис (нужное подчеркнуть).

1.5. Причина ослабления, повреждения насаждения и время:  
полиграф уссурийский

Состояние насаждения: сильно ослабленные лесные насаждения

Средневзвешенная категория состояния насаждения: 3,19

1.6. Назначенные мероприятия: ВСП

Исполнитель работ по проведению лесопатологического обследования:

Директор Воткинсклес - филиал АУ УР «Удмуртлес»

Начальник воспроизводственного участка

СОГЛАСОВАНО:

Заместитель руководителя ГКУ УР "Воткинское лесничество"

  
Галичанин Н.В.  
  
Филатов А.И.  
  
Петров Е.Н.

Дата составления документа: 15.08.2024г.

Телефон 8(34145) 3-78-07

Приложение 3  
к акту лесопатологических обследований  
утвержденному Приказом  
Минприроды УР  
от 09.11.2020 №910

**Абрис участка**

Шарканское лесничество, Без деления участковое лесничество,  
квартал 265, выдел 154, площадь 0,1

М 1:10000

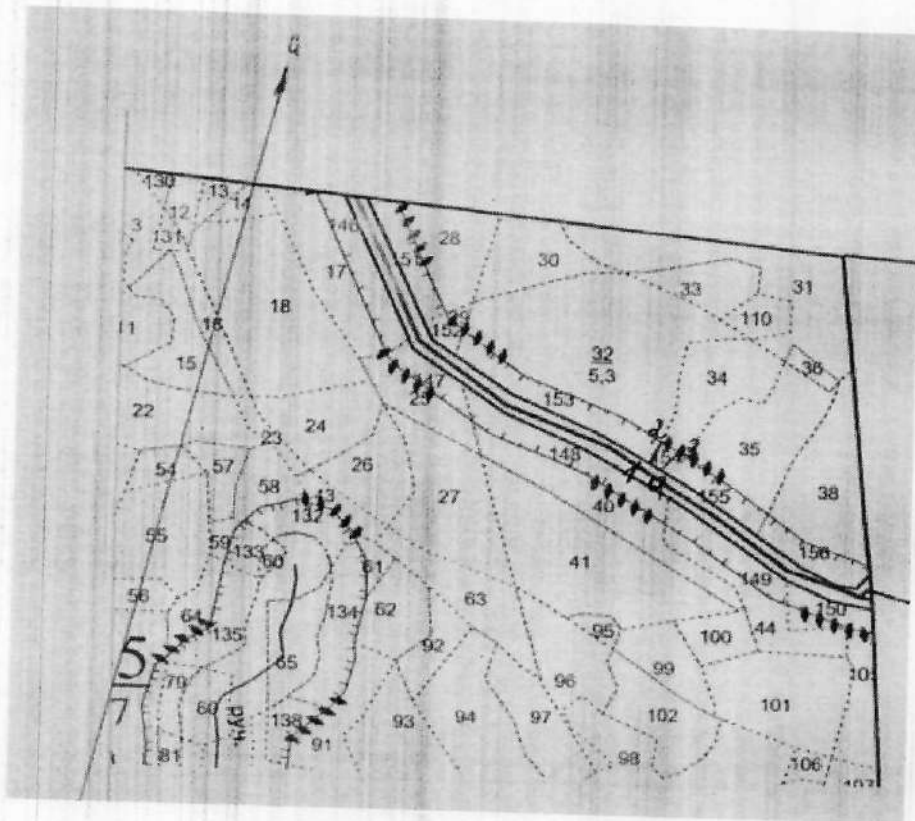

**Пространственное размещение лесопатологических выделов**  
(включается в Акт выделения лесопатологических выделов, для указания  
пространственного расположения поврежденных и погибших насаждений)

Номера точек	Координаты	Длина, м	Румбы линий, м
1-2	N57,25947 E53,91598	18	СЗ:75
2-3	N57,25955 E53,91573	40	СВ:14
3-4	N57,25974 E53,91583	30	ЮВ:75
4-1	N57,25968 E53,91630	30	ЮЗ:24

Исполнитель работ по проведению лесопатологических обследований:

Директор Воткинсклес - филиал АУ УР «Удмуртлес»

Начальник производственного участка

СОГЛАСОВАНО:

Заместитель руководителя ГКУ УР "Воткинское лесничество"

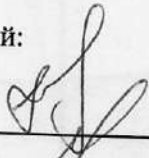
  
Галичанин Н.В.

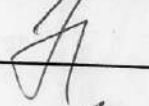
  
Филатов А.И.

  
Петров Е.Н.

Дата составления документа 15.08.2024 г.

Телефон 8(34145) 3-78-07





Порода: Лп\_средневзвешенная категория состояния; СКС - 1,0

Ступени толщины, см	Количество деревьев по категориям состояния, шт.																Всего		в том числе подлежит рубке, %			
	1		2		3		4		5		5(а,б,в)			5(г,д,е)						шт./куб.м	19	
	Н	З	Н	З	Н	З	Н	З	Н	З	Н	З	О	Н	З	О	18	20				
8																						
12										0	0	0	0	0	0	0	0	0	0	0	0	0
16	2									0	0	0	0	0	0	0	0	0	0	0	0	0
20	4									0	0	0	0	0	0	0	0	0	0	0	2	0,36
24	4									0	0	0	0	0	0	0	0	0	0	0	4	1,28
28										0	0	0	0	0	0	0	0	0	0	0	4	1,92
32	1									0	0	0	0	0	0	0	0	0	0	0	0	0
36										0	0	0	0	0	0	0	0	0	0	0	1	0,92
40	1									0	0	0	0	0	0	0	0	0	0	0	0	0
44										0	0	0	0	0	0	0	0	0	0	0	1	1,5
48										0	0	0	0	0	0	0	0	0	0	0	0	0
52										0	0	0	0	0	0	0	0	0	0	0	0	0
56										0	0	0	0	0	0	0	0	0	0	0	0	0
60										0	0	0	0	0	0	0	0	0	0	0	0	0
64										0	0	0	0	0	0	0	0	0	0	0	0	0
68										0	0	0	0	0	0	0	0	0	0	0	0	0
72										0	0	0	0	0	0	0	0	0	0	0	0	0
76										0	0	0	0	0	0	0	0	0	0	0	0	0
Итого, шт.	12	0	0	0	0	0	0	0	0	0	0	0	0	0	0	0	0	0	0	0	12	
Итого, куб. м	6	0	0	0	0	0	0	0	0	0	0	0	0	0	0	0	0	0	0	0	6	
Итого, % от запаса по породе	100,0%	0,0%	0,0%	0,0%	0,0%	0,0%	0,0%	0,0%	0,0%	0,0%	0,0%	0,0%	0,0%	0,0%	0,0%	0,0%	0,0%	0,0%	0,0%	0,0%	100,0%	0,0%



Шарканское лесничество кв

265 выд. 154

Фото № 1



N 57.25947

E 53.91598

Фото № 2



N 57.25955

E 53.91573

Фото № 3



N 57.25968

E 53.91630

Дата обследования: 31.07.2024 г.