

УТВЕРЖДАЮ:
Заместитель министра
природных ресурсов и охраны
окружающей среды Удмуртской Республики
Ю.А.Долматов
«27» августа 2024 года

Акт
лесопатологического обследования № 2024-7-382
лесных насаждений Дебесского лесничества
Удмуртской Республики

Способ лесопатологического обследования: 1. Визуальный

2. Инструментальный

Участковое лесничество	Урочище (дача)	Квартал	Выдел	Площадь выдела, га	Лесопатологический выдел	Площадь лесопатологического выдела, га
Без деления		101	4	9,8	1	2,3

Лесопатологическое обследование проведено на общей площади:

2,3

Кадастровый номер участка: _____
(для участков, предоставленных в постоянное(бессрочное) пользование, аренду)

Документ о праве пользования:

(тип документа о праве пользования, дата, номер, вид разрешенного использования лесов)

2.5. Выборке подлежит 27,8% деревьев (указывается общий % запаса деревьев, подлежащий рубке, от общего запаса насаждения), в том числе:

без признаков ослабления причинны назначения _____
 ослабленных причинны назначения _____
 сильно ослабленных причинны назначения _____
 усыхающих 0,0% причинны назначения _____

свежего сухостоя 13,9%
 свежего ветровала 0,0%
 свежего бурелома 0,0%

старого сухостоя 13,8%
 старого ветровала 0,0%
 старого бурелома 0,0%

2.6. Полнота лесного насаждения после уборки деревьев, подлежащих рубке, составит 0,5

Критическая полнота для данной категории лесных насаждений и преобладающей породы составляет

не лимитируется

ЗАКЛЮЧЕНИЕ к инструментальному обследованию участка.

С целью предотвращения негативных процессов, снижения от их воздействия назначено:

Участковое лесничество	Урочище (дача)	Квартал	Выдел	Площадь выдела, га	Лесопатологический выдел	Площадь лесопатологического выдела, га	Вид мероприятия	Площадь мероприятия, га	Породы	Доля выбираемой древесины по запасу, %	Рекомендуемый срок проведения мероприятия
1	2	3	4	5	6	7	8	9	10	11	12
без деления		101	4	9,8	1	2,3	СРВ	2,3	Е	22,2%	2024-2025
									П	5,6%	
									С	0,0%	
									Б	0,0%	
									Ос	0,0%	
									Лп	0,0%	
									Л	0,0%	
									Д	0,0%	
									Я	0,0%	
									Кл	0,0%	
									Оле	0,0%	
									Ивд	0,0%	
									Итого:	27,8%	

Ведомость временной пробной площади и абрис участка прилагаются (приложение 2 и 3 к Акту)

РЕКОМЕНДАЦИИ по проведению мероприятий, не относящихся к мероприятиям по предупреждению распространения вредных организмов.

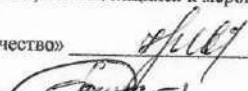
Зам. руководителя ГКУУР «Дебесское лесничество»  Иванова Н. Е.

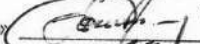
Мастер леса ГКУУР «Дебесское лесничество»  Кожевников П. Г.

Инженер ОЗЛ ГКУУР «Дебесское лесничество»  Афанасьева А. С.
 телефон 8(3412) 22-33-21

Дата составления документа 15.08.2024г

Дата обследования 31.08.2024 г

Приложение 2
к акту лесопатологического обследования
утвержденному Приказом
Минприроды России
от 09.11.2020 № 910

1.1 Субъект Российской Федерации
Лесничество (Лесопарк)
Участковое лесничество

Удмуртская Республика
Дебесское
Без деления

Квартал 101 Выдел 4 Площадь выдела 9,8
Лесопатологический выдел 1 Площадь лесопатологического выдела 2,3

1.2. Метод перече́та:

сплошной, ленты пере́чета, круговые площадки постоянного радиуса,
реласкопические площадки (нужное подчеркнуть).

Количество лент/площадок 1 Размеры площадок (длина*ширина/радиус) 0
Размер временной пробной площади 2,3 га

1.3. Фактическая таксационная характеристика насаждения:

Состав	запас на га	Возраст	Возобновление	тип леса	ТУМ	полнота
6Е4П+Б+С	171	65	10Е (25) 1,5 м; 2,0 тыс. шт./га	ЕШТ ДЗ		0,5

1.4. Номер очага вредных организмов-__

Тип очага вредных организмов: эпизодический, хронический (нужное подчеркнуть).

Фаза развития очага вредных организмов: начальная, нарастания численности, собственно вспышка, кризис (нужное подчеркнуть).

1.5. Причина ослабления, повреждения насаждения и время:

Заселение короедом-типографом, уссурийским полиграфом в 2023-2024 г.

Состояние насаждения: сильно ослабленные лесные насаждения

Средневзвешенная категория состояния насаждения: 2,52

1.6. Назначенные мероприятия: Выборочная рубка санитарная

Исполнитель работ по проведению лесопатологического обследования:

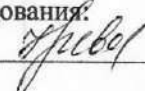
Зам. руководителя ГКУУР «Дебесское лесничество»  Иванова Н. Е.

Мастер леса ГКУУР «Дебесское лесничество»  Кожевников П.Г.

Инженер ОЗЛ ГКУУР «Дебесское лесничество»  Афанасьева А.С.

Дата составления документа 15.08.2024г

Абрис участка леса

Масштаб 1: 10000

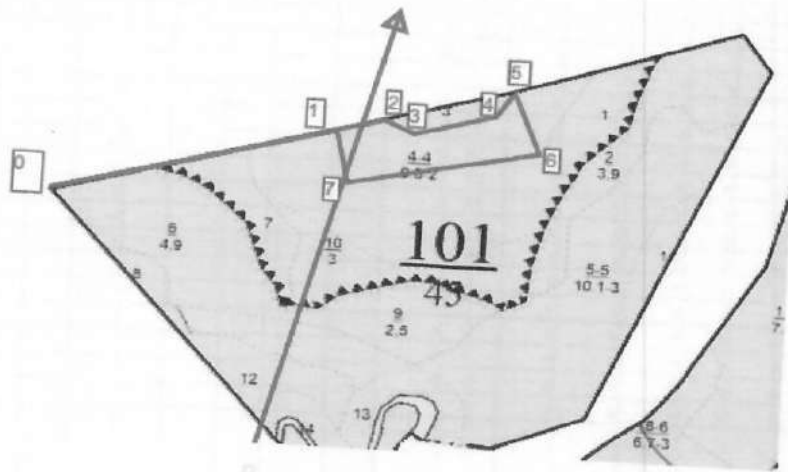

№ квартала	№ выдела	№ лесопатологического выдела	Размеры ленты (круговой площадки) перечета				Координаты начала, конца поворотных точек лент перечета/центров круговых площадок перечета
			№ выдела (площадки)	длина, м	ширина, м	радиус, м	
101	4	1					

Пространственное размещение лесопатологических выделов
(включается в Акт выделении лесопатологических выделов, для указания пространственного расположения поврежденных и погибших насаждений)

Номера точек	Координаты		Длина м	румбы линий
0-1	57,69632	54,05952	450	кв.просека
1-2	57,69748	54,06658	75	кв.просека
2-3	57,69769	54,06776	60	юв:80
3-4	57,69741	54,06853	130	св:60
4-5	57,69773	54,07057	50	св:18
5-6	57,69818	54,07119	110	юв:37
6-7	57,69712	54,07229	300	юз:64
7-1	57,69680	54,06735	90	сз:30

Дата составления документа 15.08.2024
 Мастер леса ГКУУР «Дебесское лесничество» _____
 Инженер ОЗЛ ГКУУР «Дебесское лесничество» _____
 Кожевников П.Г.
 Афанасьева А. С.

Ступени толщины, см	Количество деревьев по категориям состояния, шт.																Всего		в том числе подлежит рубес. %	
	1		2		3		4		5		5(а,б,в)			5(г,д,е)						
	Н	З	Н	З	Н	З	Н	З	Н	З	Н	З	О	Н	З	О	шт./куб.м	20		
8										0	0	0	0	0	0	0	18	19	20	
12										0	0	0	0	0	0	0	0	0	#ДЕЛ/0!	
16	18		4		3					0	6	0	3	0	0	3	0	11	0,814	0,00%
20	38		12		6					0	20	0	12	0	0	8	0	31	4,96	19,35%
24	42		16		11					0	42	0	20	0	0	22	0	76	22,04	26,32%
28	38		13		12					0	40	0	21	0	0	19	0	111	51,06	37,84%
32	20		8		5					0	31	0	18	0	0	13	0	103	70,04	38,83%
36	10		3		8					0	15	0	6	0	0	9	0	64	60,16	48,44%
40	5		5		6					0	4	0	2	0	0	2	0	36	45	41,67%
44	3		2		3					0	5	0	1	0	0	4	0	20	32	20,00%
48					1					0	1	0	0	0	0	1	0	13	27,82	38,46%
52										0	0	0	0	0	0	0	0	2	4,84	50,00%
56										0	0	0	0	0	0	0	0	0	0	#ДЕЛ/0!
60										0	0	0	0	0	0	0	0	0	0	#ДЕЛ/0!
64										0	0	0	0	0	0	0	0	0	0	#ДЕЛ/0!
68										0	0	0	0	0	0	0	0	0	0	#ДЕЛ/0!
72										0	0	0	0	0	0	0	0	0	0	#ДЕЛ/0!
Итого, шт.	183	0	65	0	55	0	0	0	0	0	164	0	83	0	0	81	0	467		
Итого, куб. м	105	0	44	0	49	0	0	0	0	0	121	0	57	0	0	63	0		319	
Итого, % от запаса по породе	33,1%	0,0%	13,8%	0,0%	15,2%	0,0%	0,0%	0,0%	0,0%	0,0%	37,9%	0,0%	17,9%	0,0%	0,0%	19,9%	0,0%	100,0%		37,9%

Ступени толщины, см	Количество деревьев по категориям состояния, шт.																Всего		в том числе подлежит рубес. %	
	1		2		3		4		5		5(а,б,в)			5(г,д,е)						
	Н	З	Н	З	Н	З	Н	З	Н	З	Н	З	О	Н	З	О	шт./куб.м	20		
8										0	0	0	0	0	0	0	18	19	20	
12	21		4		2					0	0	0	0	0	0	0	0	0	0	#ДЕЛ/0!
16	42		7		3					0	2	0	0	0	0	2	0	27	2,16	0,00%
20	50		13		7					0	7	0	3	0	0	4	0	54	8,64	3,70%
24	53		9		8					0	20	0	10	0	0	10	0	77	21,56	9,09%
28	40		10		7					0	12	0	6	0	0	6	0	90	39,6	22,22%
32	24		9		6					0	5	0	4	0	0	1	0	69	44,16	17,39%
36	15		4		2					0	4	0	3	0	0	1	0	44	37,84	11,36%
40	8		3		3					0	2	0	2	0	0	0	0	25	27,5	16,00%
44	2		1		1					0	0	0	0	0	0	0	0	16	21,76	12,50%
48										0	0	0	0	0	0	0	0	4	6,68	0,00%
52										0	0	0	0	0	0	0	0	0	0	#ДЕЛ/0!
56										0	0	0	0	0	0	0	0	0	0	#ДЕЛ/0!
60										0	0	0	0	0	0	0	0	0	0	#ДЕЛ/0!
64										0	0	0	0	0	0	0	0	0	0	#ДЕЛ/0!
68										0	0	0	0	0	0	0	0	0	0	#ДЕЛ/0!
72										0	0	0	0	0	0	0	0	0	0	#ДЕЛ/0!
Итого, шт.	255	0	60	0	39	0	0	0	0	0	52	0	28	0	0	24	0	406		
Итого, куб. м	123	0	33	0	24	0	0	0	0	0	30	0	19	0	0	12	0		210	
Итого, % от запаса по породе	58,4%	0,0%	15,9%	0,0%	11,3%	0,0%	0,0%	0,0%	0,0%	0,0%	14,4%	0,0%	8,8%	0,0%	0,0%	5,5%	0,0%	100,0%		100,0%

Дебесское лесничество

Квартал 101 выдел 4

Фото № 1

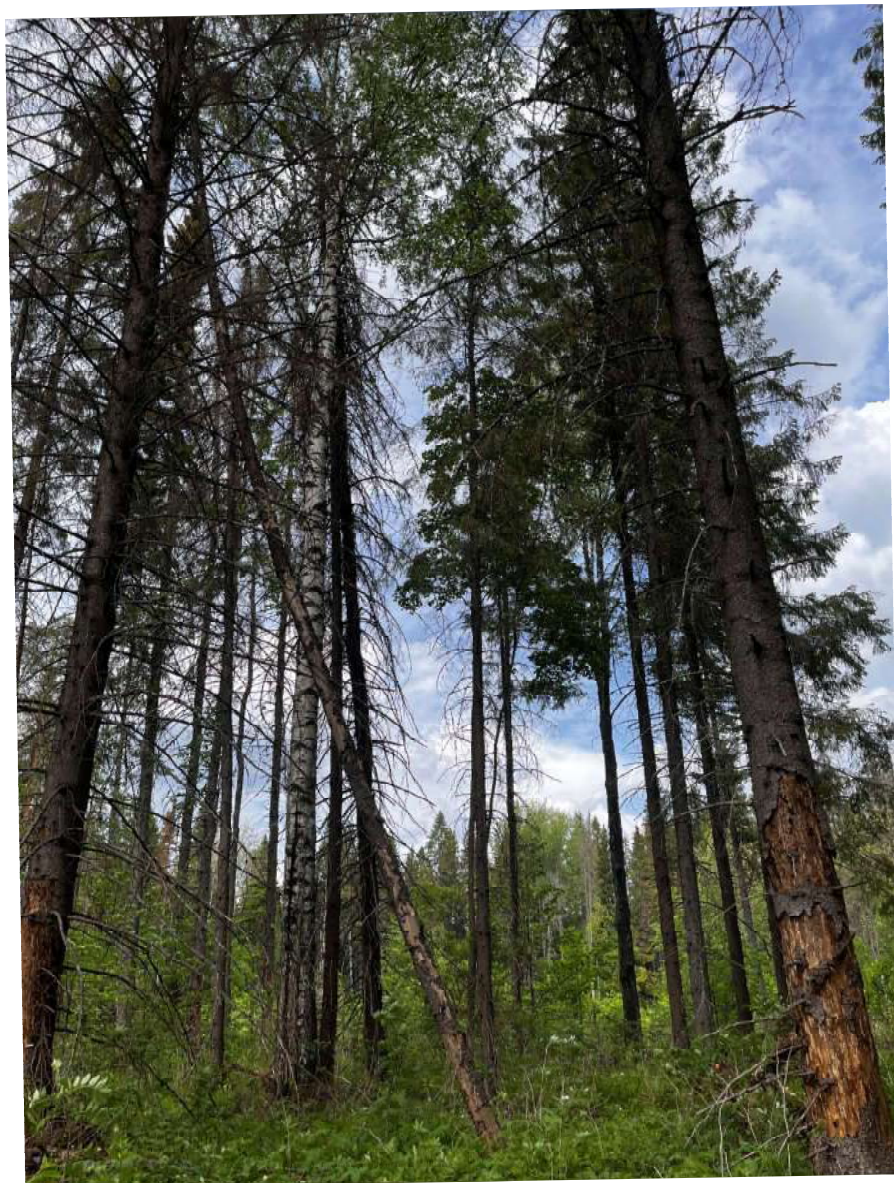

Координаты: 57,69632 54,05952

Дата обследования: 31.08.2024 г.