

УТВЕРЖДАЮ:
Первый заместитель министра природных
ресурсов и охраны окружающей среды
Удмуртской Республики
Р.Ф. Асанова
«16» августа 2023 г.

АКТ
лесопатологического обследования № 2023-16-332
лесных насаждений Яганского лесничества Удмуртской Республики

Способ лесопатологического обследования: 1. Визуальный

2. Инструментальный

Место проведения:

Участковое лесничество	Урочище (дача)	Квартал	Выдел	Площадь выдела, га	Лесопатологический выдел	Площадь лесопатологического выдела, га
без деления		39	17	4,8	16	0,7
без деления		39	18	0,9	17	0,4
без деления		39	19	1,8	18	0,3
без деления		39	20	1,1	19	0,4
без деления		39	21	2,5	20	2,2
без деления		39	22	3,5	21	0,4

Лесопатологическое обследование проведено на общей площади 4,4 га

Кадастровый номер участка: 18:16:000000:547/53
(для участков, предоставленных в постоянное(бессрочное) пользование, аренду)

Документ о праве пользования:

Договор аренды лесного участка от 26.11.2019 №01/2-15/1206. Заготовка древесины
(тип документа о праве пользования, дата, номер, вид разрешенного использования лесов)

1. Визуальное (рекогносцировочное) лесопатологическое обследование

Лесопатологическое обследование осуществлялось с помощью космических снимков

Наземное Дистанционное

1.1. На площади 4,4 га фактическая таксационная характеристика лесного насаждения соответствует (не соответствует) таксационному описанию (нужное подчеркнуть).

1.2. Лесные насаждения с утраченной устойчивостью выявлены на площади 4,4 га:

Участковое лесничество	Урочище (дача)	Квартал	Выдел	Площадь насаждений, га		Причина ослабления, повреждения
				с нарушенной устойчивостью	с утраченной устойчивостью	
без деления		39	17		0,7	Ветровал, бурелом
без деления		39	18		0,4	
без деления		39	19		0,3	
без деления		39	20		0,4	
без деления		39	21		2,2	
без деления		39	22		0,4	
Итого					4,4	

Состояние обследованных лесных насаждений приведено в приложениях 1.-1.3 к Акту, в связи с проведением лесопатологического обследования лесных насаждений с использованием космических снимков.

1.3. В обследованных лесных насаждениях прогнозируется:

Прогноз	Площадь, га
1	2
Ослабление лесных насаждений	
Усыхание лесных насаждений различной степени	
Развитие очагов вредных организмов	4,4

ЗАКЛЮЧЕНИЕ

Текущее санитарное и лесопатологическое состояние лесного насаждения установлено погибшим на площади 4,4 га.

В связи с наличием в лесном насаждении более 50% ветровала и бурелома, назначение санитарно-оздоровительных мероприятий проводится визуально, при этом недостающая информация переносится из таксационных описаний (п.47 Порядка проведения ЛПО)

Участковое лесничество	Урочище (дача)	Квартал	Выдел	Площадь выдела, га	Лесопатологический выдел	Площадь лесопатологического выдела, га	Вид мероприятия	Рекомендуемый срок проведения мероприятия
без деления		39	17	4,8	16	0,7	СРС	2023-2024
без деления		39	18	0,9	17	0,4	СРС	2023-2024
без деления		39	19	1,8	18	0,3	СРС	2023-2024
без деления		39	20	1,1	19	0,4	СРС	2023-2024
без деления		39	21	2,5	20	2,2	СРВ	2023-2024
без деления		39	22	3,5	21	0,4	СРС	2023-2024

Дата проведения обследования 19.07.2023

Исполнитель работ по проведению лесопатологического обследования:

Мастер занятый на лесосеках ООО ТПК «Восток-ресурс»

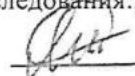

А.М.Леонтьев

Телефон 89128762030

Согласовано

Руководитель ГКУ УР "Лесничество им.Б.К.Филимонова"



А.С.Козлов

ДАТА СОС-УД ДОГ-ТА: 11.08.2023

2.4.1. Заселено (отработано) стволовыми вредителями:

Вид вредителя	Порода	Встречаемость заселенных деревьев, % от запаса породы	Встречаемость отработанных деревьев, % от запаса породы	Степень заселения лесного насаждения (слабая, средняя, сильная)
1	2	3	4	5

2.4.2. Повреждено огнем:

2.4.3. Поражено болезнями:

Болезнь/возбудитель	Порода	Встречаемость, % от запаса насаждения	Степень поражения лесного насаждения (слабая, средняя, сильная)
1	2	3	4

2.5. Выборке подлежит 99 % деревьев (указывается общий _____ % запаса деревьев, подлежащий рубке, от общего запаса насаждения), в том числе:

без признаков ослабления ___% (причины назначения _____);
 ослабленных ___% (причины назначения _____);
 сильно ослабленных ___% (причины назначения _____);
 усыхающих ___% (причины назначения _____);
 свежего сухостоя ___%,
 свежего ветровала 49%;
 свежего бурелома 50%;
 старого сухостоя ___%;
 старого ветровала ___%;
 старого бурелома ___%;

2.6. Полнота лесного насаждения после уборки деревьев, подлежащих рубке, составит 0_____

Критическая полнота для данной категории лесных насаждений и преобладающей породы составляет 0.3_____

ЗАКЛЮЧЕНИЕ к инструментальному обследованию участка.

С целью предотвращения негативных процессов, снижения ущерба от их воздействия, назначено:

Участковое лесничество	Урочище (дача)	Квартал	Выдел	Площадь выдела, га	Лесопатологический выдел	Площадь лесопатологического выдела, га	Вид мероприятия	Площадь мероприятия, га	Породы	Доля выбираемой древесины по запасу, %	Рекомендуемый срок проведения мероприятия
1	2	3	4	5	6	7	8	9	10	11	12
без деления		39	17	4,8	16	0,7	СРС	0,7	Лп	100	2023-2024
без деления		39	18	0,9	17	0,4	СРС	0,4	Е	100	2023-2024
без деления		39	19	1,8	18	0,3	СРС	0,3	Лп	100	2023-2024
без деления		39	20	1,1	19	0,4	СРС	0,4	Лп	100	2023-2024
без деления		39	21	2,5	20	2,2	СРВ	2,2	Лп	97	2023-2024
без деления		39	22	3,5	21	0,4	СРС	0,4	Б	100	2023-2024

РЕКОМЕНДАЦИИ по проведению мероприятий, не относящихся к мероприятиям по предупреждению распространения вредных организмов.

Меры по обеспечению возобновления: Сохранение жизнеспособного подростка с последующим обследованием участков после проведения лесохозяйственных работ для определения способа лесовосстановления.

Дата проведения ЛПО 19.07.2023

Дата составления документа 11.08.2023

Исполнитель работ по проведению лесопатологического обследования:

Мастер занятый на лесосеках ООО ТПК «Восток-ресурс»

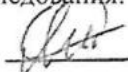

А.М.Леонтьев

Телефон 89128762030

Ведомость участков леса с выявленными несоответствиями таксационным описаниям

Субъект Российской Федерации Удмуртская Республика Лесничество Яганское

Участковое лесничество без деления Урочище (лесная дача)

Источник данных	Год проведения лесосурьейства	Номер квартала	Номер выдела	Площадь выдела, га	Целевое назначение лесов	Категория защитных лесов	ОЗУ	Номер лесопатологического выдела	Площадь лесопатологического выдела, га	Таксационная характеристика								Заложено пробных площадей		
										состав	порода	возраст, лет	средняя высота, м	средний диаметр, см	тип леса	полнота	бонитет	запас, ком. м/га	количество, шт.	Общая площадь, га
1		3	4	5	6	7	8	9	10	11	12	13	14	15	16	17	18	19	20	21
ТО	2020	39	17	4,8	экспл уатац ионн ые	-	-	16	0,7	4Лп2Лп2Б2Е	Лп	40	16	14	СЛп	0,5	2	190		
Ф погиб.нас-		39	17	4,8	экспл уатац ионн ые	-	-	16	0,7	4Лп2Лп2Б2Е	Лп	40	16	14	СЛп	0	2	190		
ТО	2020	39	18	0,9	экспл уатац ионн ые	-	-	17	0,4	Б5Лп	Е	25	8	10	СЛп	0,6	2	80		
Ф погиб.нас-	2023	39	18	0,9	экспл уатац ионн ые	-	-	17	0,4	Б5Лп	Е	25	8	10	СЛп	0	2	80		

ТО	2020	39	19	1,8	экспл уатац ионн ые	-	-	18	0,3	6лн3Б1Е	Лп	35	14	12	СЛп	0,7	2	140	
Ф потреб.нас-	2023	39	19	1,8	экспл уатац ионн ые	-	-	18	0,3	6лн3Б1Е	Лп	35	14	12	СЛп	0	2	140	
ТО	2020	39	20	1,1	экспл уатац ионн ые	-	-	19	0,4	5лн3Б2Е	Лп	35	14	12	СЛп	0,7	2	140	
Ф потреб.нас-е	2023	39	20	1,1	экспл уатац ионн ые	-	-	19	0,4	5лн3Б2Е	Лп	35	14	12	СЛп	0	2	140	
ТО	2020	39	21	2,5	экспл уатац ионн ые	-	Медноносн ые участки	20	2,2	4лн2лн2Б1 Ос1Е	Лп	60	20	16	СЛп	0,6	2	270	
Ф потреб.нас-	2023	39	21	2,5	экспл уатац ионн ые	-	Медноносн ые	20	2,2	4лн2лн2Б 1Ос1Е	Лп	60	20	16	СЛп	0	2	260	
Ф згор.нас-е	2023	39	21	2,5	экспл уатац ионн ые	-	Медноносн ые	20	2,2	10Лп	Лп	60	20	16	СЛп	0,1	2	10	
ТО	2020	39	22	3,5	экспл уатац ионн ые	-	-	21	0,4	5Б3лн2Ос ±Ф	Б	60	23	20	Слп	0,7	2	190	

2023	39	22	3,5	экспл уатац пони ые	-	-	21	0,4	5В3Лп20с ± Е	Б	60	23	20	Слп	0	2	190
------	----	----	-----	------------------------------	---	---	----	-----	--------------------	---	----	----	----	-----	---	---	-----

Исполнитель работ по проведению лесопатологического обследования:

Мастер занятый на лесосеках ООО ТПК «Восток-ресурс»

А.М.Леонтьев

Телефон 89128762030

ДАТА ВОССТАВЛЕНИЯ: 11.08.2023

Результаты проведения лесопатологического обследования лесных насаждений июль 2023г

Субъект Российской Федерации Удмуртская Республика Лесничество Яганское

Участковое лесничество без деления

Номер квартала	Номер выдела	Площадь выдела, га	Целевое назначение лесов	Категория защитных лесов	ОЗУ	Номер лесопатологического выдела	Площадь лесопатологического выдела, га	Потребность в рассадном материале	Таксационная характеристика лесного насаждения										Распределение деревьев по категориям состояния, % от запаса										Причина ослабления, повреждения	Подлежит рубке, % от запаса	Назначенные мероприятия											
									запас, куб. м/га	бонитет	полнота	тип леса	средний диаметр, м	средняя высота, м	возраст	порода	состав	без признаков ослабления	ослабленные			сильно ослабленные			усыхающие			свежий ветровал			свежий сухойстой		старый ветровал		старый сухойстой		старый бурелом		старый бурелом		вид	площадь, га
39	18	0,9	экспл уатац ионн ые	-	-	17	0,4	80	5	Е	25	8	10	СЛп	0	2	80	18	19	20	21	22	23	24	25	26	27	28	29	30	31	32	33	34	35	36	СРС	0,7				
39	19	1,8	экспл уатац ионн ые	-	-	18	0,3	140	6	Лп	35	14	12	СЛп	0	2	140																		100	СРС	0,3					
39	20	1,1	экспл уатац ионн ые	-	-	19	0,4	140	5	Лп	35	14	12	СЛп	0	2	140																		100	СРС	0,4					

Исполнитель работ по проведению лесопатологического обследования;

Мастер занятый на лесосеках ООО ТПК «Восток-ресурс»

А.М.Леонтьев



Дата составления документа 11.08.2013

Порода: Ос средневзвешенная категория
 состояния _____

Ступен и толщи ны, см	Количество деревьев по категориям состояния, шт.																Всего		
	1		2		3		4		5		5(а,б,в)			5(г,д,е)					шт./ку б.м
	Н	З	Н	З	Н	З	Н	З	Н	З	Н	З	О	Н	З	О			
1	2	3	4	5	6	7	8	9	10	11	12	13	14	15	16	17	18	19	20
8																			
12																			
16																			
20																			
24																			
28																			
32																			
36																			
40																			
44																			
48																			
52																			
56																			
60																			
64																			
68																			
72																			
Итого, шт.																			
Итого, куб. м																			
Итого, % от запаса по породе																			

Порода: Лп средневзвешенная категория
 состояния _____

Абрис участка леса

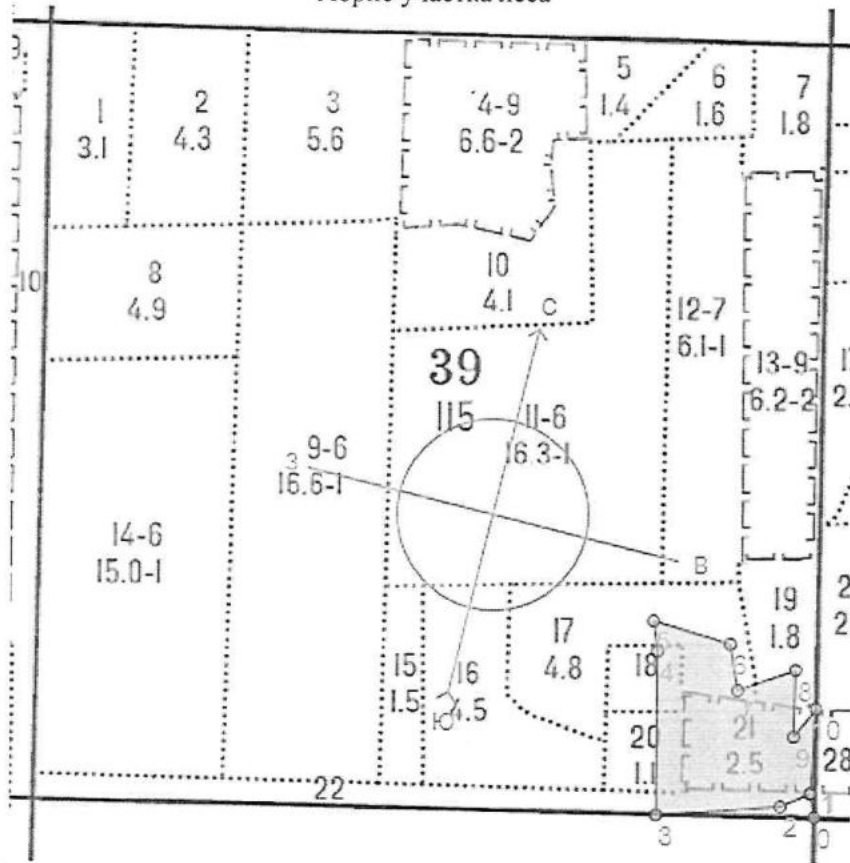

Масштаб: 1:10000

Условные обозначения: _____ пробная площадь

№ квартала	№ выдела	№ лесопатологического выдела	Размеры ленты (круговой площадки) перечета				Координаты начала, конца поворотных точек лент перечета/центров круговых площадок перечета
			№ выдела (площадки)	длина, м	ширина, м	радиус, м	

Пространственное размещение лесопатологических выделов (включается в Акт выделении лесопатологических выделов, для указания пространственного расположения поврежденных и погибших насаждений)

Номера точек	Координаты		Длина, м	Номера точек	Координаты		Длина, м
0-1	56.651910°	52.962961°	33	6-7	56.654164°	52.961206°	65
1-2	56.652266°	52.962998°	44,8	7-8	56.653574°	52.961368°	84,4
2-3	56.652095°	52.962303°	171,1	8-9	56.653824°	52.962642°	92,4
3-4	56.651990°	52.959608°	227,6	9-10	56.652997°	52.962641°	49,5
4-5	56.654117°	52.959524°	41,4	10-1	56.653266°	52.963078°	118,5
5-6	56.654415°	52.959507°	109,6				

Исполнитель работ по проведению лесопатологического обследования:

Мастер занятый на лесосеках ООО ТПК «Восток-ресурс»

Дата составления документа 11.08.2023

А.М.Леонтьев

Квартал 39 выд.17,18,19,20,21,22 Яганского лесничества

Фото № 1



Широта N 56.652095°
Долгота E 52.962303°
19.07.2023

Фото № 2



Широта N 56.654415°
Долгота E 52.959507°
19.07.2023

Фото № 3



Широта N 56.653266°
Долгота E 52.963078°
19.07.2023