

УТВЕРЖДАЮ:
Заместитель министра
природных ресурсов и охраны
среды Удмуртской Республики
Ю.А. Долматов
5 июля 2024 г.

Акт обследования аварийных деревьев № 82
лесных насаждений ГКУ УР Завьяловского лесничества
Удмуртской Республики

Место проведения

Участковое лесничество	Урочище (дача)	Квартал (кварталы)	Выдел (выделы)
Заречное		133	1

Перечетная ведомость
аварийных деревьев, назначаемых в рубку

№ дерева	Координаты	Порода	Высота, м	Диаметр, см	Запас, куб. м	Структурные изъяны, характеризирующие аварийно	Сроки проведения мероприятия
1	56.96618 53.17085	пихта	25	24	0,48	наличие стволовой гнили, усыхание ветвей	2024 г.
2	56.96617 53.17088	пихта	28	28	0,7	наличие стволовой гнили, усыхание ветвей	2024 г.
3	56.96622 53.17109	пихта	22	20	0,3	наличие стволовой гнили, усыхание ветвей	2024 г.
4	56.96631 53.17110	пихта	28	28	0,7	наличие стволовой гнили, усыхание ветвей	2024 г.
5	56.96612 53.17118	пихта	25	24	0,48	наличие стволовой гнили, усыхание ветвей	2024 г.

6	56.96622 53.17136	пихта	30	32	0,98	наличие стволово й гнили, усыхание ветвей	2024 г.
7	56.96625 53.17146	пихта	22	20	0,3	наличие стволово й гнили, усыхание ветвей	2024 г.
8	56.96611 53.17194	пихта	30	32	0,98	наличие стволово й гнили, усыхание ветвей	2024 г.
9	56.96607 53.17177	берёза	27	32	0,84	стволово й гнили, усыхание	2024 г.
10	56.96598 53.17148	пихта	30	32	0,98	стволово й гнили, усыхание	2024 г.
11	56.96589 53.17120	берёза	30	40	1,41	наличие стволово й гнили, усыхание ветвей	2024 г.
Итого:					8,15		

Дата обследования 26.06.2024

Исполнитель работ по проведению обследования аварийных деревьев:

Инженер ОЗЛ ГКУ УР "Завьяловское лесничество"

 Галлямов К.К.

Лесничий Заречного участкового лесничества
ГКУ УР "Завьяловское лесничество"

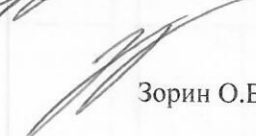
 Зорин О.В.

И.о. Руководителя ГКУ УР "Завьяловское лесничество"

 Алексеева М.В.

Дата составления документа 1.07.2024 г.

Телефон 8 (3412) 54 45 76

ЗАКЛЮЧЕНИЕ

С целью предотвращения причинения вреда физическим лицам,
ущерба имуществу необходимо проведение рубки аварийных деревьев

Приложение № 1
к акту обследования аварийных деревьев

Завьяловское лесничество, Заречное участковое лесничество
квартал 133, выдел 1

Аварийное дерево №1



Координаты 56.96618⁰ 53.17085⁰

Аварийное дерево №2



Координаты 56.96617⁰ 53.17088⁰

Аварийное дерево №3



Координаты 56.96622 53.17109

Аварийное дерево №4



Координаты 56.96631 53.17110

Аварийное дерево №5



Координаты 56.96612 53.17118

Аварийное дерево №6



Координаты 56.96622 53.17136

Аварийное дерево №7



Координаты 56.96625 53.17146

Аварийное дерево №8

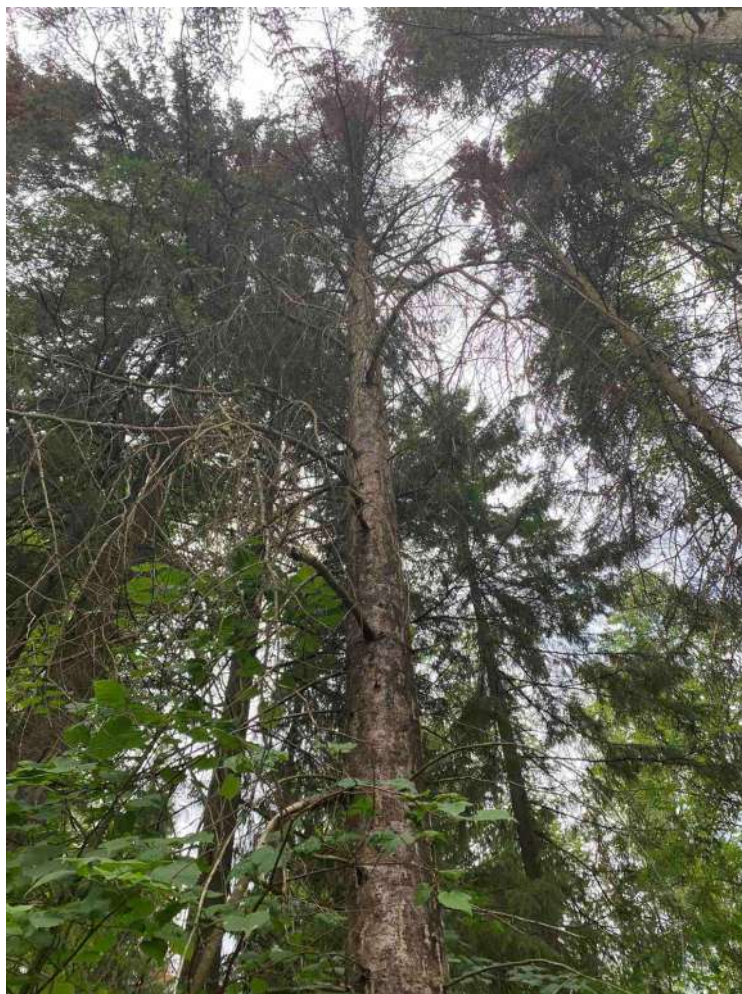

Координаты 56.96611 53.17194

Аварийное дерево №9



Координаты 56.96607 53.17177

Аварийное дерево №10



Координаты 56.96598⁰ 53.17148⁰

Аварийное дерево №1



Координаты 56.96589⁰ 53.17120⁰

Дата обследования: 26.06.2024