

УТВЕРЖДАЮ:
Заместитель министра
природных ресурсов и охраны
окружающей среды Удмуртской Республики
Ю.А. Долматов
« 1 » августа 2024 года

Акт
лесопатологического обследования № 2024-4-302
лесных насаждений Воткинского лесничества
Удмуртской Республики

Способ лесопатологического обследования: 1. Визуальный

2. Инструментальный

Участковое лесничество	Урочище (дача)	Квартал	Выдел	Площадь выдела, га	Лесопатологический выдел	Площадь лесопатологического выдела, га
Березовское		21	44	2	1	0,18

Лесопатологическое обследование проведено на общей площади: 0,18

Кадастровый номер участка: _____
(для участков, предоставленных в постоянное(бессрочное) пользование, аренду)

Документ о праве пользования:

(тип документа о праве пользования, дата, номер, вид разрешенного использования лесов)

Инструментальное (детальное) обследование лесных насаждений.
(раздел включается в акт в случае проведения лесопатологического обследования инструментальным способом)

2.1 Лесничество	Воткинское	Участковое лесничество	Березовское
Урочище(дача)	Квартал	21	Выдел 44
Лесопатологический выдел	1		

Наличие ограничений или особенностей участка, влияющих на назначение СОМ:
ОЗУ: Участки лесов вокруг сельских населенных пунктов и садовых товариществ

(отметка о наличии ООПТ, ОЗУ, водоохранной зоны, радиационного загрязнения лесов, угрозы возникновения очагов вредных организмов или пожарной опасности в лесах).

2.2 Фактическая таксационная характеристика лесного насаждения соответствует (не соответствует) таксационному описанию (нужное подчеркнуть). Причины несоответствия:

Ведомость насаждений с выявленными несоответствиями таксационным описаниям приведена в приложении 1 к Акту

2.3 Состояние насаждений:
с нарушенной устойчивостью (средневзвешенная категория состояния $\geq 1,51 \leq 4,50$)

с утраченной устойчивостью (средневзвешенная категория состояния $\geq 4,51$)

устойчивое (средневзвешенная категория состояния $< 1,50$)

2.4. Причины ослабления, повреждения, средневзвешенная категория состояния насаждения:
стволовые вредители, СКС насаждения = 4,25

Вид пожара	Порода	Состояние корневых лап		Состояние корневой шейки		Высушивание луба		Обугленность древесины более 1/3 высоты ствола	
		процент поврежденных огнем корней	процент деревьев с данным повреждением	Обугленность древесины корневой шейки по окружности (1/4;2/4;3/4;50)	процент деревьев с данным повреждением	по окружности и (1/4;2/4;3/4; болнн3/4	процент деревьев с данным повреждением	по окружности ствола (менее 1/2; более 1/2)	процент деревьев с данным повреждением
1	2	3	4	5	6	7	8	9	10

2.4.1 Заселено (отработано) стволовыми вредителями:

Вид вредителя	Порода	Встречаемость заселенных деревьев, % от запаса породы	Встречаемость отработанных деревьев, % от запаса породы	Степень заселения лесного насаждения (слабая, средняя, сильная)
1	2	3	4	5
стволовые вредители			75,5%	

2.4.3. Поражено болезнями:

Болезнь/возбудитель	Порода	Встречаемость, % от запаса насаждения	Степень поражения лесного насаждения (слабая, средняя, сильная)
1	2	3	4

2.5. Выборке подлежит от общего запаса насаждения), 81,2% деревьев(указывается общий % запаса деревьев, подлежащий руб

в том числе:
 без признаков ослабления причины ослабления _____
 ослабленных причины ослабления _____
 сильно ослабленных причины ослабления _____
 усыхающих 0,0% причины ослабления _____
 свежего сухостоя 0,0%
 свежего ветровала 0,0%
 свежего бурелома 0,0%
 старого сухостоя 76,7%
 старого ветровала 0,0%
 старого бурелома 4,6%

2.6. Полнота лесного насаждения после уборки деревьев, подлежащих рубке, составит 0,10

Критическая полнота для данной категории лесных насаждений и преобладающей породы составляет не лимитируется

ЗАКЛЮЧЕНИЕ к инструментальному обследованию участка.

С целью предотвращения негативных процессов, снижения от их воздействия назначено:

Участковое лесничество	Урочище (дача)	Квартал	Выдел	Площадь выдела, га	Лесопатологический выдел	Площадь лесопатологического выдела, га	Вид мероприятия	Площадь мероприятия, га	Породы	Доля выбираемой древесины по запасу, %	Рекомендуемый срок проведения мероприятия
1	2	3	4	5	6	7	8	9	10	11	12
Березовское		21	44	2	1	0,18	ВСП	0,18	Е	81,2%	2024 г. 2025 г.
									П	0,0%	
									С	0,0%	
									Б	0,0%	
									Ос	0,0%	
									Лп	0,0%	
									Л	0,0%	
									Д	0,0%	
									Я	0,0%	
									Кл	0,0%	
									Оле	0,0%	
									Ивд	0,0%	
									Итого:	81,2%	



Ведомость временной пробной площади и абрис участка прилагаются (приложение 2 и 3 к Акту) РЕКОМЕНДАЦИИ по проведению мероприятий, не относящихся к мероприятиям по предупреждению распространения вредных организмов _____

Дата проведения ЛПО 23.07.2024г.

Дата составления документов 25.07.2024г.

Исполнитель работ по проведению лесопатологического обследования:

Заместитель руководителя ГКУ УР "Воткинское лесничество"
 Инженер ОЗЛ ГКУ УР "Воткинское лесничество"
 Лесничий Березовского участкового лесничества
 ГКУ УР "Воткинское лесничество"

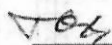
 Н.В. Пониткин
 В.Е. Шалагинов
 О.Н.Тимашева
 Телефон (34135)5-90-79

Дата заполнения документа

1.1 Субъект Российской Федерации
Лесничество (Лесопарк)
Участковое лесничество
Квартал 21 Выдел 44
Удмуртская Республика
Воткинское
Березовское
Площадь выдела 2
Лесопатологический выдел 1
Площадь лесопатологического выдела 0,18

1.2. Метод перчета:
сплошной, ленты перчета, круговые площадки постоянного радиуса,
реласкопические площадки (нужное подчеркнуть).
Количество лент/площадок 1
Размер временной пробной площади 0,18 га
Размеры площадок (длина*ширина/радиус) 0

1.3. Фактическая таксационная характеристика насаждения:

Состав 5Е2П2Б1Ос Возраст 70 лет; тип леса сн полнота 0,14
запас на га 54 кбм; возобновление 0

1.4. Номер очага вредных организмов _____
Тип очага вредных организмов: эпизодический, хронический (нужное подчеркнуть).
Фаза развития очага вредных организмов: начальная, нарастания численности, собственно вспышка,
кризис (нужное подчеркнуть).

1.5. Причина ослабления, повреждения насаждения и время:

стволовые вредители 2022 год и ранее
Состояние насаждения: _____
усыхающие лесные насаждения
Средневзвешенная категория состояния насаждения: 4,25

1.6. Назначенные мероприятия: выборочная санитарная рубка

Исполнитель работ по проведению лесопатологического обследования:

Заместитель руководителя ГКУ УР "Воткинское лесничество"
Инженер ОЗЛ ГКУ УР "Воткинское лесничество"
Лесничий Березовского участкового лесничества
ГКУ УР "Воткинское лесничество"

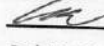

Н.В. Пониткин

В.С. Шалагинов

О.Н. Тимашева
Телефон (34135)5-90-79

Дата заполнения документа 25.07.2024 г.

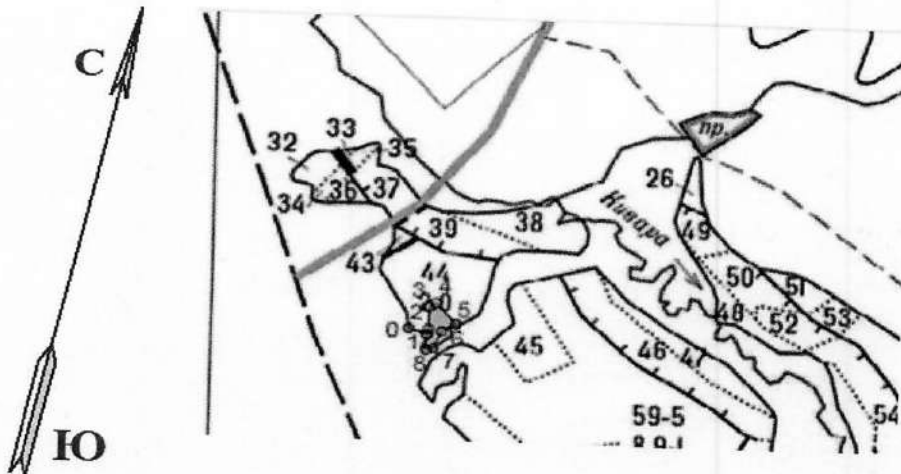
Абрис участка леса

Масштаб 1:10000



Условные обозначения: месторасположение лесных насаждений

№ квартала	№ выдела	№ лесопатологического выдела	Размеры ленты (круговой площадки) перече́та				Координаты начала, конца поворотных точек лент перече́та/центров круговых площадок перече́та
			№ выдела (площадки)	длина, м	ширина, м	радиус, м	
21	44	1					0,18

Пространственное размещение лесопатологических выделов
(включается в Акт выделении лесопатологических выделов, для указания пространственного расположения поврежденных и погибших насаждений)

Номера точек	Координаты		Длина, м
0-1			30,0
1-2	57,23074	54,19324	10,1
2-3	57,23098	54,19313	37,7
3-4	57,23104	54,19339	12,7
4-5	57,23078	54,19398	47,5
5-6	57,23074	54,19326	25,5
6-7	57,23032	54,19305	32,4
7-8	57,23042	54,19333	11,0
8-1	57,23069	54,19365	25,6

Исполнитель работ по проведению лесопатологического обследования:

Заместитель руководителя ГКУ УР "Воткинское лесничество"
Инженер ОЗЛ ГКУ УР "Воткинское лесничество"
Лесничий Березовского участкового лесничества
ГКУ УР "Воткинское лесничество"

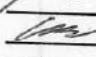
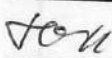
Н.В. Пониткин

В.С. Шалагинов

О.Н. Тимашева
Телефон (34135)5-90-79

Дата заполнения документа 25.07.2024г.

ВЕДОМОСТЬ ПЕРЕЧЕТА ДЕРЕВЬЕВ
(для силошного, лежачного и перечета на круговых площадках постоянного радиуса)

Порода: Е средневзвешенная категория состояния 4,56

по 5

Ступени толщины, см	Количество деревьев по категориям состояния, шт.																	Всего		в том числе подлежит рубке, %
	1		2		3		4		5		5(в,б,в)			5(г,д,е)						
	Н	З	Н	З	Н	З	Н	З	Н	З	Н	З	О	Н	З	О	шт./куб.м	19		
1	2	3	4	5	6	7	8	9	10	11	12	13	14	15	16	17	18	19	20	
12	1								0	0	0	0	0	0	0	0	0	0	0,052	0,00%
16	4								0	9	0	0	0	0	0	0	9	10	0,8	90,00%
20	3								0	8	0	0	0	0	0	0	8	12	2,16	66,67%
24	4								0	13	0	0	0	0	0	0	13	16	5,12	81,25%
28	2								0	21	0	0	0	0	0	0	21	25	12,5	84,00%
32									0	23	0	0	0	0	0	0	23	25	18,5	92,00%
36									0	4	0	0	0	0	0	0	4	4	4,08	100,00%
40									0	2	0	0	0	0	0	0	2	2	2,7	100,00%
44									0	1	0	0	0	0	0	0	1	1	1,72	100,00%
48									0	0	0	0	0	0	0	0	0	0	0	#ДЕЛ/0!
52									0	0	0	0	0	0	0	0	0	0	0	#ДЕЛ/0!
56									0	0	0	0	0	0	0	0	0	0	0	#ДЕЛ/0!
60									0	0	0	0	0	0	0	0	0	0	0	#ДЕЛ/0!
64									0	0	0	0	0	0	0	0	0	0	0	#ДЕЛ/0!
68									0	0	0	0	0	0	0	0	0	0	0	#ДЕЛ/0!
72									0	0	0	0	0	0	0	0	0	0	0	#ДЕЛ/0!
Итого, шт.	16	0	0	0	0	0	0	0	0	81	0	0	0	0	0	0	81	97		
Итого, куб. м	5	0	0	0	0	0	0	0	0	42	0	0	0	0	0	0	42		48	
Итого, % от запаса по породе	11,1%	0,0%	0,0%	0,0%	0,0%	0,0%	0,0%	0,0%	0,0%	88,9%	0,0%	0,0%	0,0%	0,0%	0,0%	0,0%	88,9%	100,0%		88,9%

Порода: П средневзвешенная категория состояния 1,00

Ступени толщины, см	Количество деревьев по категориям состояния, шт.																	Всего		в том числе подлежит рубке, %
	1		2		3		4		5		5(в,б,в)			5(г,д,е)						
	Н	З	Н	З	Н	З	Н	З	Н	З	Н	З	О	Н	З	О	шт./куб.м	19		
1	2	3	4	5	6	7	8	9	10	11	12	13	14	15	16	17	18	19	20	
8									0	0	0	0	0	0	0	0	0	0	0	#ДЕЛ/0!
12									0	0	0	0	0	0	0	0	0	0	0	#ДЕЛ/0!
16									0	0	0	0	0	0	0	0	0	0	0	#ДЕЛ/0!
20									0	0	0	0	0	0	0	0	0	0	0	#ДЕЛ/0!
24	1								0	0	0	0	0	0	0	0	0	0	0	#ДЕЛ/0!
28	2								0	0	0	0	0	0	0	0	0	1	0,44	0,00%
32									0	0	0	0	0	0	0	0	0	2	1,28	0,00%
36									0	0	0	0	0	0	0	0	0	0	0	#ДЕЛ/0!
40									0	0	0	0	0	0	0	0	0	0	0	#ДЕЛ/0!
44									0	0	0	0	0	0	0	0	0	0	0	#ДЕЛ/0!
48									0	0	0	0	0	0	0	0	0	0	0	#ДЕЛ/0!
52									0	0	0	0	0	0	0	0	0	0	0	#ДЕЛ/0!
56									0	0	0	0	0	0	0	0	0	0	0	#ДЕЛ/0!
60									0	0	0	0	0	0	0	0	0	0	0	#ДЕЛ/0!
64									0	0	0	0	0	0	0	0	0	0	0	#ДЕЛ/0!
68									0	0	0	0	0	0	0	0	0	0	0	#ДЕЛ/0!
72									0	0	0	0	0	0	0	0	0	0	0	#ДЕЛ/0!
Итого, шт.	3	0	0	0	0	0	0	0	0	0	0	0	0	0	0	0	0	3		
Итого, куб. м	2	0	0	0	0	0	0	0	0	0	0	0	0	0	0	0	0	3		
Итого, % от запаса по породе	100,0%	0,0%	0,0%	0,0%	0,0%	0,0%	0,0%	0,0%	0,0%	0,0%	0,0%	0,0%	0,0%	0,0%	0,0%	0,0%	0,0%	100,0%		100,0%

Порода: С средневзвешенная категория состояния _____ #ДЕЛ/0!

Ступени толщины, см	Количество деревьев по категориям состояния, шт.																Всего		в том числе подлежит рубке, %	
	1		2		3		4		5		5(а,б,в)			5(г,д,е)						шт./куб.м
	Н	З	Н	З	Н	З	Н	З	Н	З	Н	З	О	Н	З	О				
1	2	3	4	5	6	7	8	9	10	11	12	13	14	15	16	17	18	19	20	
8																				
12										0	0	0	0	0	0	0	0	0	0	0
16										0	0	0	0	0	0	0	0	0	0	0
20										0	0	0	0	0	0	0	0	0	0	0
24										0	0	0	0	0	0	0	0	0	0	0
28										0	0	0	0	0	0	0	0	0	0	0
32										0	0	0	0	0	0	0	0	0	0	0
36										0	0	0	0	0	0	0	0	0	0	0
40										0	0	0	0	0	0	0	0	0	0	0
44										0	0	0	0	0	0	0	0	0	0	0
48										0	0	0	0	0	0	0	0	0	0	0
52										0	0	0	0	0	0	0	0	0	0	0
56										0	0	0	0	0	0	0	0	0	0	0
60										0	0	0	0	0	0	0	0	0	0	0
64										0	0	0	0	0	0	0	0	0	0	0
68										0	0	0	0	0	0	0	0	0	0	0
72										0	0	0	0	0	0	0	0	0	0	0
Итого, шт.	0	0	0	0	0	0	0	0	0	0	0	0	0	0	0	0	0	0	0	0
Итого, куб. м	0	0	0	0	0	0	0	0	0	0	0	0	0	0	0	0	0	0	0	0
Итого, % от запаса по породе	#####	#####	#####	#####	#####	#####	#####	#####	#####	#####	#####	#####	#####	#####	#####	#####	#####	#####	#####	#####

Порода: Б средневзвешенная категория состояния _____ 1,00

Ступени толщины, см	Количество деревьев по категориям состояния, шт.																Всего		в том числе подлежит рубке, %	
	1		2		3		4		5		5(а,б,в)			5(г,д,е)						шт./куб.м
	Н	З	Н	З	Н	З	Н	З	Н	З	Н	З	О	Н	З	О				
1	2	3	4	5	6	7	8	9	10	11	12	13	14	15	16	17	18	19	20	
8																				
12										0	0	0	0	0	0	0	0	0	0	0
16										0	0	0	0	0	0	0	0	0	0	0
20										0	0	0	0	0	0	0	0	0	0	0
24										0	0	0	0	0	0	0	0	0	0	0
28		2								0	0	0	0	0	0	0	0	0	0	0
32		1								0	0	0	0	0	0	0	0	2	1,24	0
36										0	0	0	0	0	0	0	0	1	0,84	0
40										0	0	0	0	0	0	0	0	0	0	0
44										0	0	0	0	0	0	0	0	0	0	0
48										0	0	0	0	0	0	0	0	0	0	0
52										0	0	0	0	0	0	0	0	0	0	0
56										0	0	0	0	0	0	0	0	0	0	0
60										0	0	0	0	0	0	0	0	0	0	0
64										0	0	0	0	0	0	0	0	0	0	0
68										0	0	0	0	0	0	0	0	0	0	0
72										0	0	0	0	0	0	0	0	0	0	0
Итого, шт.	3	0	0	0	0	0	0	0	0	0	0	0	0	0	0	0	0	3		
Итого, куб. м	2	0	0	0	0	0	0	0	0	0	0	0	0	0	0	0	0			
Итого, % от запаса по породе	100,0%	0,0%	0,0%	0,0%	0,0%	0,0%	0,0%	0,0%	0,0%	0,0%	0,0%	0,0%	0,0%	0,0%	0,0%	0,0%	0,0%	100,0%		0,0%

Воткинское лесничество, Березовское участковое лесничество
квартал 21, выдел 44

Фото 1

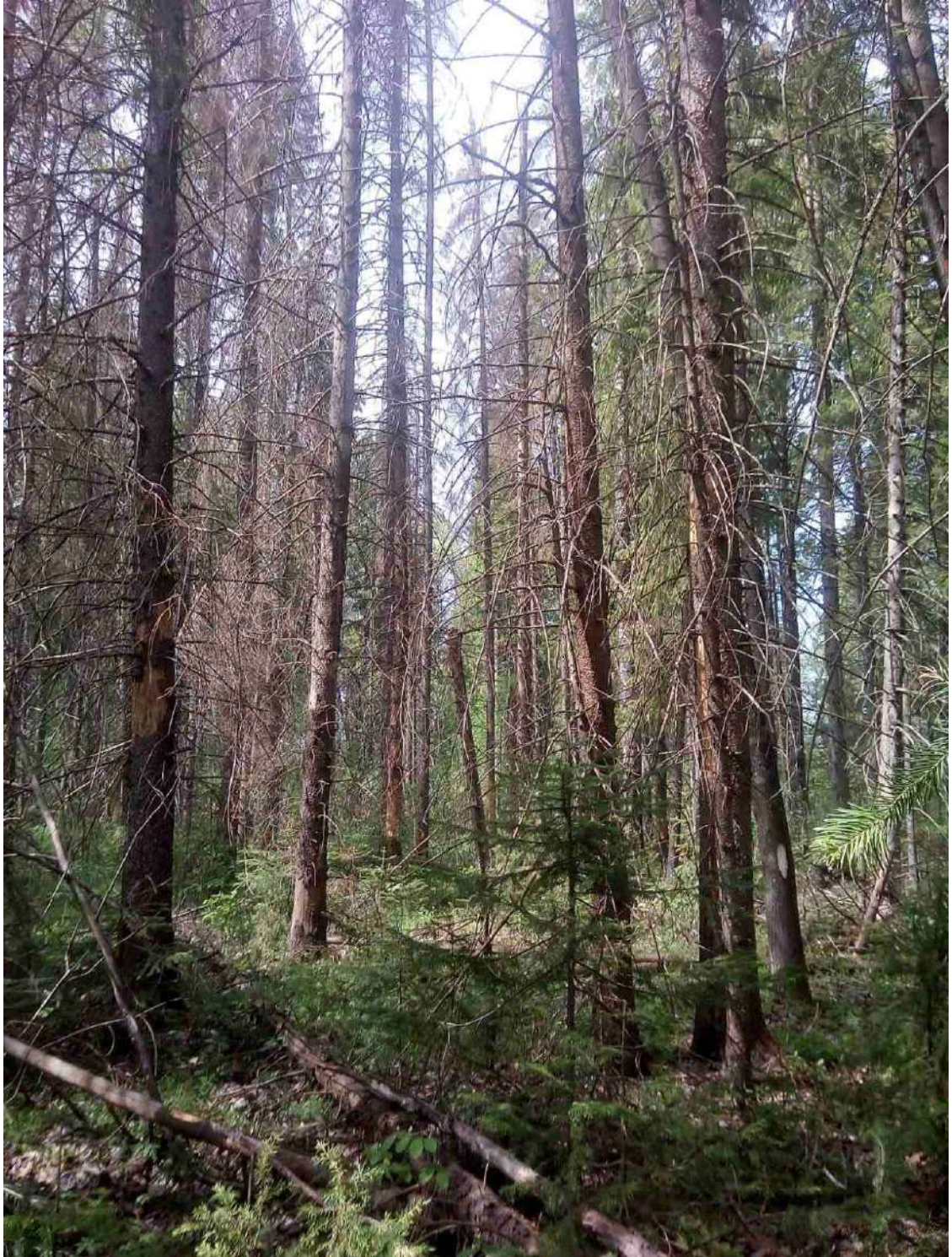

Координаты 57,023074 54,19324

Фото 2



Координаты 57,23104 54,19339

Фото 3

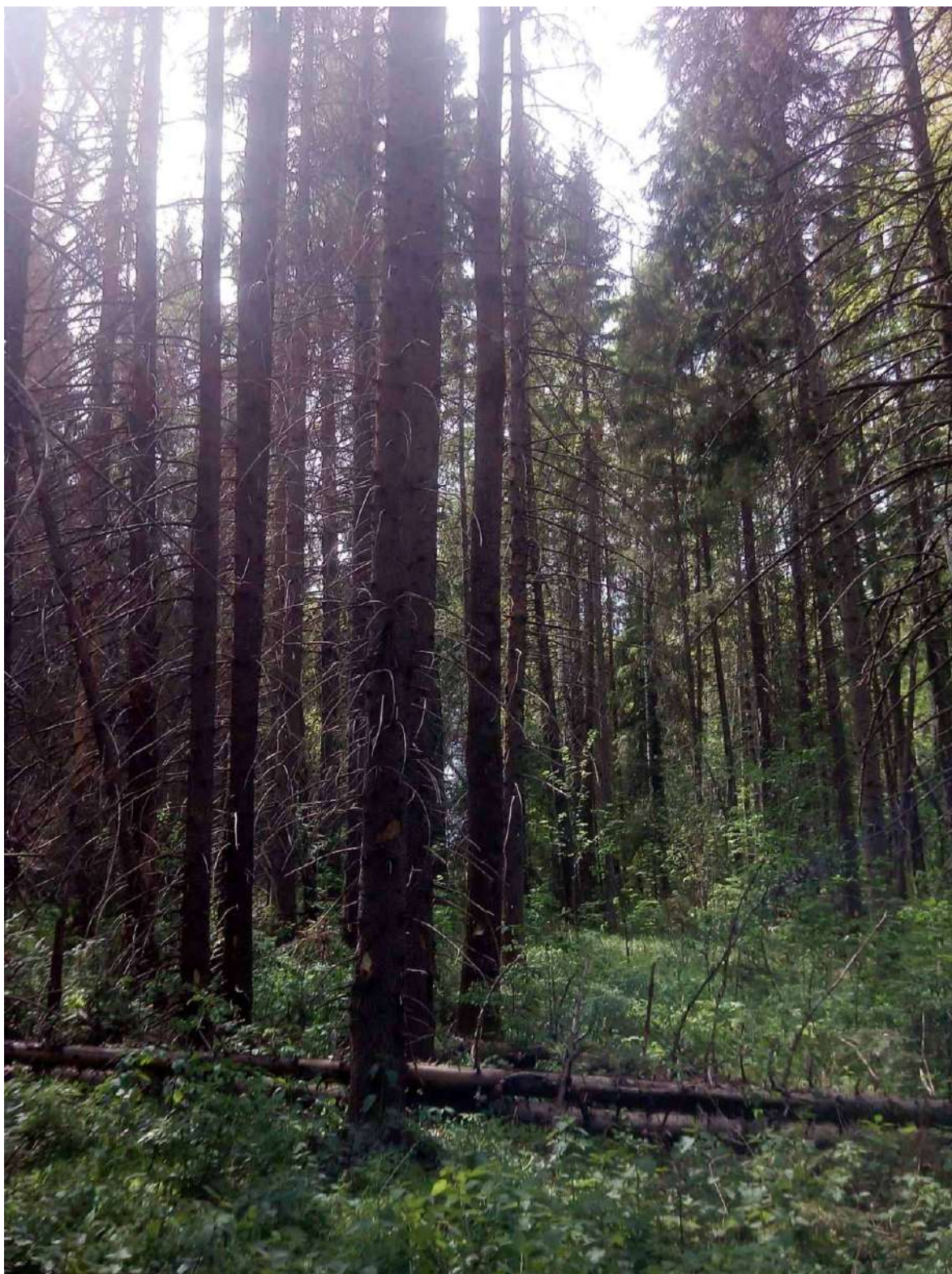

Координаты 57,23074 54,19326

Фото 4

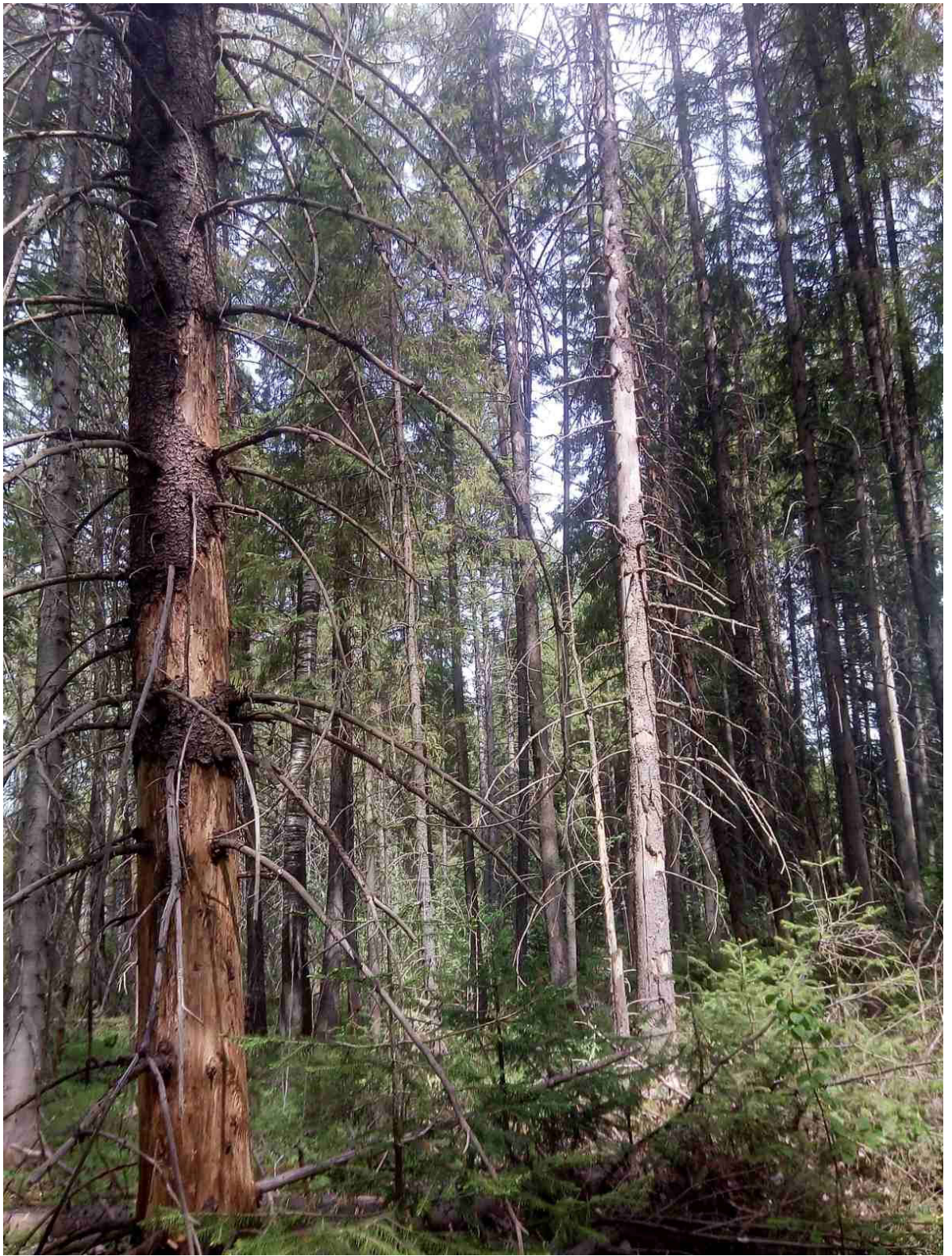

Координаты 57,23042 54,19333

Дата обследования 23.07.2024