

УТВЕРЖДАЮ:
Министр
природных ресурсов и охраны
окружающей среды Удмуртской Республики
Д.Н. Удалов
« 06 » декабря 2021 года

Акт
лесопатологического обследования № 2021-8-676
лесных насаждений Завьяловского лесничества
Удмуртской Республики

Способ лесопатологического обследования: 1. Визуальный

2. Инструментальный

Участковое лесничество	Урочище (дача)	Квартал	Выдел	Площадь выдела, га	Лесопатологический выдел	Площадь лесопатологического выдела, га
Пригородное		64	5	2,5	1	2,5

Лесопатологическое обследование проведено на общей площади: 2,5

Кадастровый номер участка: _____
(для участков, предоставленных в постоянное(бессрочное) пользование, аренду)

Документ о праве пользования:

(тип документа о праве пользования, дата, номер, вид разрешенного использования лесов)

2.5. Выборке подлежит 11,0% деревьев (указывается общий % запаса деревьев, подлежащий рубке, от общего запаса насаждения), в том числе:

без признаков ослабления _____ причины ослабления _____
 ослабленных _____ причины ослабления _____
 сильно ослабленных _____ причины ослабления _____
 усыхающих 0,0% причины ослабления _____

свежего сухостоя 10,8%
 свежего ветровала 0,0%
 свежего бурелома 0,0%

старого сухостоя 0,2%
 старого ветровала 0,0%
 старого бурелома 0,0%

2.6. Полнота лесного насаждения после уборки деревьев, подлежащих рубке, составит 0,3

Критическая полнота для данной категории лесных насаждений и преобладающей породы составляет не лимитируется

ЗАКЛЮЧЕНИЕ к инструментальному обследованию участка.

С целью предотвращения негативных процессов, снижения от их воздействия назначено:

Участковое лесничество	Урочище (дача)	Квартал	Выдел	Площадь выдела, га	Лесопатологический выдел	Площадь лесопатологического выдела, га	Вид мероприятия	Площадь мероприятия, га	Породы	Доля выбираемой древесины по запасу, %	Рекомендуемый срок проведе
1	2	3	4	5	6	7	8	9	10	11	12
Пригородное		64	5	2,5	1	2,5	ВСП	2,5	Е	0,5%	2021
									П	10,5%	
									С	0,0%	
									Б	0,0%	
									Ос	0,0%	
									Лп	0,0%	
									Л	0,0%	
									Д	0,0%	
									Я	0,0%	
									Кл	0,0%	
									Олс	0,0%	
									Ивд	0,0%	
									Итого:	11,0%	

Ведомость временной пробной площади и абрис участка прилагаются (приложение 2 и 3 к Акту)

РЕКОМЕНДАЦИИ по проведению мероприятий, не относящихся к мероприятиям по предупреждению распространения вредных организмов.

Дата проведения ЛПО 25.10.2021

Дата составления документов

Исполнитель работ по проведению лесопатологического обследования:

И.о. руководителя ГКУ УР "Завьяловское лесничество"

Инженер ОЗЛ ГКУ УР "Завьяловское лесничество"

Лесничий Пригородного участкового лесничества

ГКУ УР "Завьяловское лесничество"

Дата составления документа: 25.11.2021

Красноперов С.В.

Галлямов К.К.

Васильев О.В.

Выломость, участок леса с выявленными несоответствиями таксационным описаниям

Субъект Российской Федерации Ульяновская республика Лесничество Завьяловское
Участковое лесничество Пригородное Урочище(лесная дача)

1	2	3	4	5	6	7	8	9	10	Таксационная характеристика									20	21
										11	12	13	14	15	16	17	18	19		
Источники данных	Год проведения лесоустройства	Номер квартала	Номер выдела	Площадь выдела, га	Целевое назначение лесов	Категория защитных лесов	ОЗУ	Номер лесопатологического выдела	Площадь лесопатологического выдела, га	состав	порода	возраст, лет	средняя высота, м	средний диаметр, см	тип леса	полнота	бонитет	запас, куб. м/га	количество, шт.	Общая площадь, га
ТО	1996	64	5	2	Защитные	Леса, выполняющие функции защиты природных и иных объектов; зеленые зоны.	ОЗУ; опушки леса вдоль дорог	1	2	6Е4П+Лп	Е	50	21	22	КС	0,7	1	220		
ТО	1996	64	5	0,5	Защитные	Леса, выполняющие функции защиты природных и иных объектов; зеленые зоны.	ОЗУ; опушки леса вдоль дорог	1	0,5	6Е4П	Е	73	20	22	КС	0,7	1	290		
Ф	2021	64	5	2,5	Защитные	Леса, выполняющие функции защиты природных и иных объектов; зеленые зоны.	ОЗУ; опушки леса вдоль дорог	1	2,5	7Е3П	Е	75	27	30	КС	0,3	1	138,9	1	2,5

Условные обозначения:

ТО - таксационные описания
Ф - фактическая характеристика лесного насаждения

Исполнитель работ по проведению лесопатологического обследования:

И.о. руководителя ГКУ УР "Завьяловское лесничество"

Ижевскер ОЗЛ ГКУ УР "Завьяловское лесничество"

Лесничий Пригородного участкового лесничества

ГКУ УР "Завьяловское лесничество"

Дата составления документа 25.11.2021

Васильев О.В.

Красноперов С.В.
Таллямов К.К.

Результаты проведения лесопатологического обследования в лесных насаждениях,
поврежденных вредителями леса (квот-лесополучением) за октябрь 2021 г.

1
Субъект Российской Федерации Угрюмовская Республика Лесничество
Участков лесничества Пригородное Завьяловское

1	2	3	4	5	6	7	8	9	Таксационная характеристика лесного насаждения																	18	Распределение деревьев по категориям состояния, % от запаса											34	35	36	
									10	11	12	13	14	15	16	17	19	20	21	22	23	24	25	26	27		28	29	30	31	32	33									
1	2	3	4	5	6	7	8	9	10	11	12	13	14	15	16	17	18	19	20	21	22	23	24	25	26	27	28	29	30	31	32	33	34	35	36						
Номер квартала	Номер выдела	Площадь выдела, га	Целевое назначение лесов	Категория защитных лесов	ОЗУ	Номер лесопатологического выдела	Площадь лесопатологического выдела, га	состав	порода	возраст	средняя высота, м	средний диаметр, м	тип леса	полнота	бонитет	запас, куб. м/га	Число деревьев на временной пробной площади, шт	без признаков ослабления											ослабленные	сильно ослабленными	усыхающие	свежий сухойстой	свежий ветровал	свежий бурелом	старый сухойстой	старый ветровал	старый бурелом	Причина ослабления, повреждения	Подлежит рубке, % от запаса	Итого	вср
64	5	2,5	Защитные	Леса, выполненные с функцией защиты природных и иных объектов: ОЗУ: опухляк леса вдоль дорог	1	2,5	7ЕЗП	Лиственница	75	27	30	КС	0,3	1	138,9	569	18,0%	0,0%	19,4%	0,0%	51,6%	0,0%	0,0%	0,0%	0,0%	10,8%	0,0%	0,0%	0,2%	0,0%	0,0%	11,0%	11,0%	2,5							

Условные обозначения: Н - деревья не подлежат рубке; Р - деревья подлежат рубке
Исполнитель работ по проведению лесопатологического обследования:
И.о. руководителя ГКУ УР "Завьяловское лесничество"
Инженер ОЗП ГКУ УР "Завьяловское лесничество"
Лесничий Пригородного участка лесничества
ГКУ УР "Завьяловское лесничество"
Дата составления документа 15.11.2021

Краснощев С.В.
Галтмов К.К.
Васильев О.В.

1.1. Субъект Российской Федерации Удмуртская Республика
Участковое лесничество Пригородное
Квартал 64 Выдел 1 Площадь выдела 2,5
Лесопатологический выдел 1 Площадь лесопатологического выдела 2,5
Лесничество Завьяловское

1.2. Метод перече́та:
сплошной, ленты перече́та, круговые площадки постоянного радиуса,
реласкопические площадки (нужное подчеркнуть).
Количество лент/площадок __шт. Размеры площадок (длина*ширина/радиус) __м
Размер временной пробной площади 2,5 га

1.3. Фактическая таксационная характеристика насаждения:

Состав 7ЕЗП Возраст 75 лет; тип леса КС полнота 0,3
запас на га 138,856 кбм; возобновление 8Е2П 20 лет 2,5 м 2,0 тыс.шт/га

1.4. Номер очага вредных организмов _____
Тип очага вредных организмов: эпизодический, хронический (нужное подчеркнуть).
Фаза развития очага вредных организмов: начальная, нарастания численности, собственно вспышка,
кризис (нужное подчеркнуть).

1.5. Причина ослабления, повреждения насаждения и время:
уссурийский полиграф, 2021 год повреждения

Состояние насаждения: сильно ослабленное лесное насаждение

Средневзвешенная категория состояния насаждения: 2,67

1.6. Назначенные мероприятия: ВСП

Исполнитель работ по проведению лесопатологического обследования:

И.о. руководителя ГКУ УР "Завьяловское лесничество"

Инженер ОЗЛ ГКУ УР "Завьяловское лесничество"

Лесничий Пригородного участкового лесничества
ГКУ УР "Завьяловское лесничество"

Дата составления документа 25.11.2021

 Красноперов С.В.

 Галлямов К.К.

 Васильев О.В.

Абрис участка

Масштаб 1: 10000

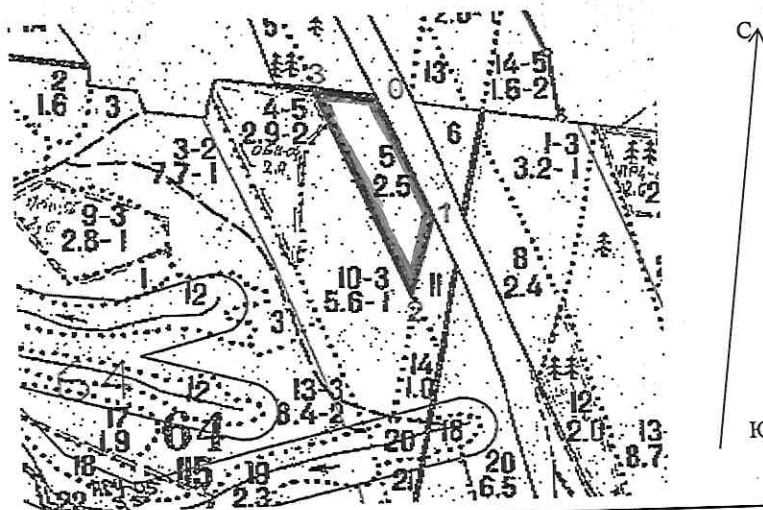

№ квартала	№ выдела	№ лесопатологического выдела	Размеры ленты (круговой площадки) перечега				Координаты начала, конца поворотных точек лент	Координаты центров перечета/площадок перечета
			длина, м	ширина, м	радиус, м	площадь, га		
64	5	1				2,5		

Пространственное размещение лесопатологических выделов
(включается в Акт выделении лесопатологических выделов, для указания пространственного расположения поврежденных и погибших насаждений)

Номера точек	Координаты	Длина, м
0-1	56.698594° 53.319677°	210
1-2	56.696859° 53.320994°	130
2-3	56.695794° 53.320553°	370
3-0	56.698681° 53.318354°	90

Исполнитель работ по проведению лесопатологического обследования:

И.о. руководителя ГКУ УР "Завьяловское лесничество"

Инженер ОЗЛ ГКУ УР "Завьяловское лесничество"

Лесничий Пригородного участкового лесничества
ГКУ УР "Завьяловское лесничество"

ДАТА СОСТАВЛЕНИЯ ДОКУМЕНТА : 15.11.2021

Красноперов С.В.

Галиямов К.К.

Васильев О.В.

Пригородное участковое лесничество квартал 64 выдел 5

Фото 1



Дата 25.10.2021 г. Координаты 56.698573° 53.319541°

Фото 2



Дата 25.10.2021 г. Координаты 56.698421° 53.319531°

Фото 3

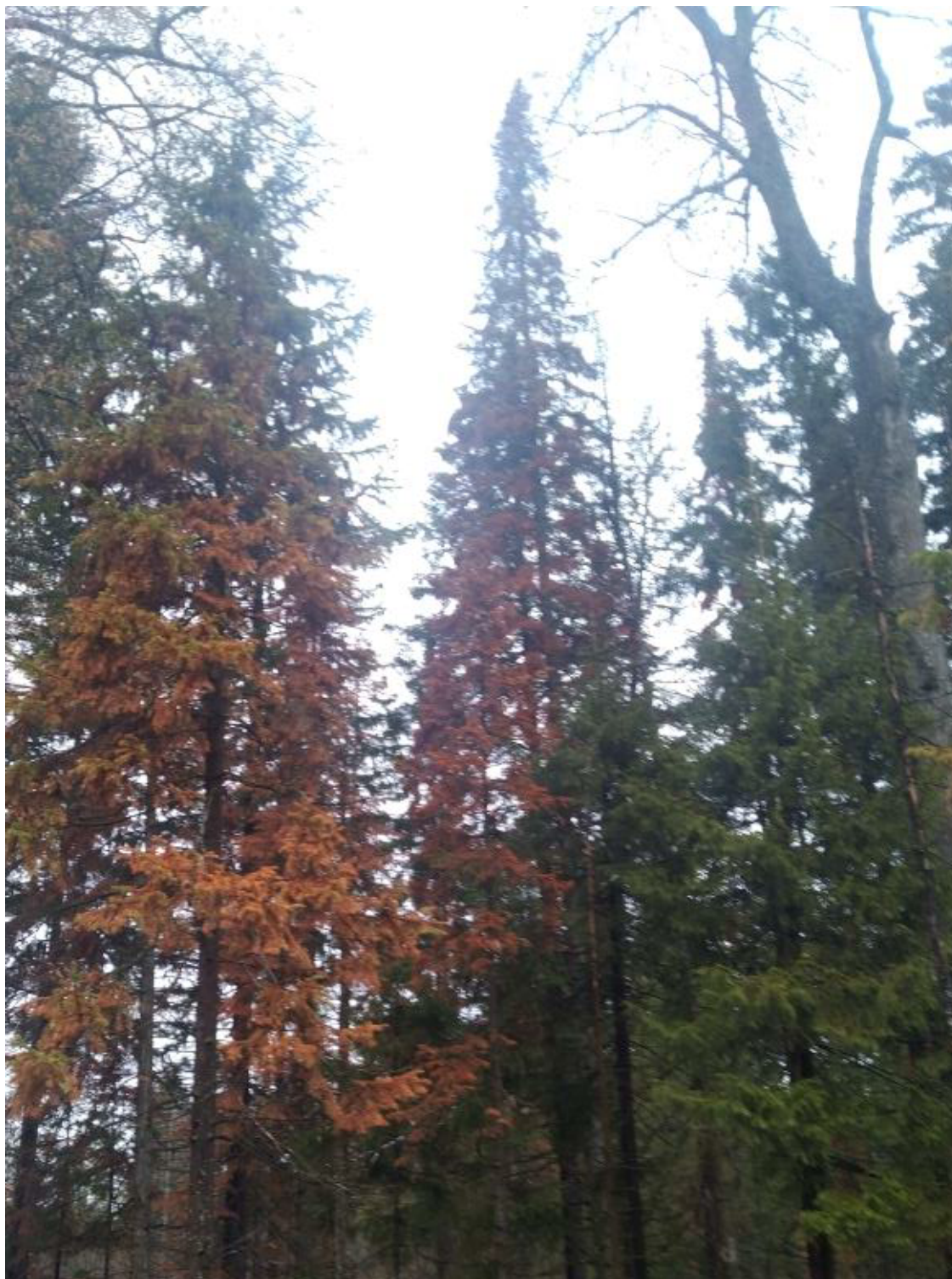

Дата 25.10.2021 г. Координаты 56.698343° 53.319645°